PARTER

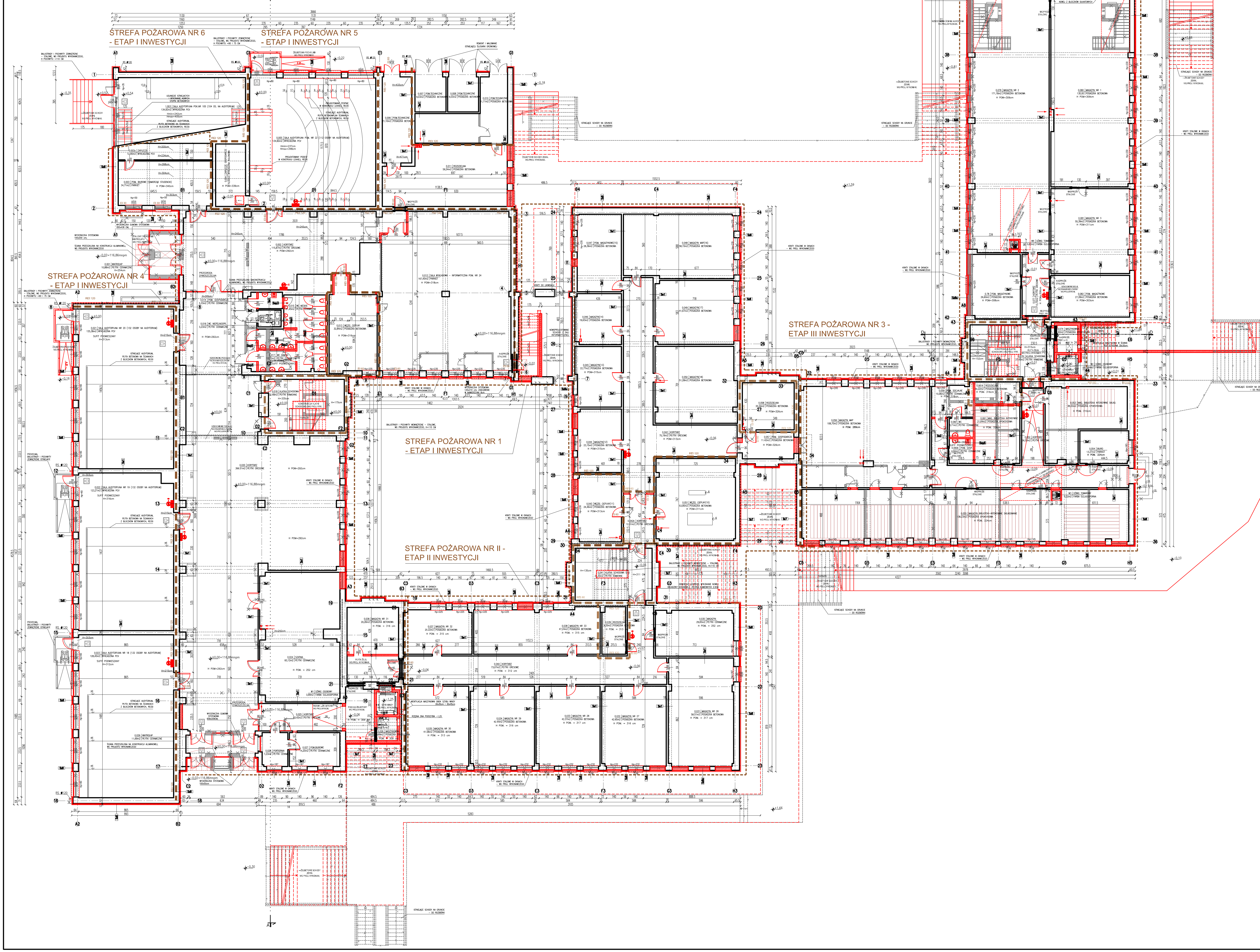

Sz6	ŚCIANY ZEWNĘTRZNE NOWOPROJEKTOWANE– SZYBY WINDOWE	
	PŁYTY FASADOWE	2 cm
	IZOLACJA WIATROSZCZELNA	
	WEŁNA MINERALNA	12 cm
	ŚCIANA ŻELBETOWA WG PROJ. WYKONAWCZEGO	20 cm
	FARBA LATEKSOWA (KOLORYSTYKA WG PROJ. WYKON.)	

Sz7	ŚCIANY FUNDAMENTOWE ISTNIEJĄCE	
	FOLIA KUBEŁKOWA	2 cm
	POLISTYREN EKSTRUDOWANY	12 cm
	WYSOKOPLASTYCZNA ZAPRAWA USZCZELNIAJĄCA DEITERMANN LUB RÓWNOWAŻNA DEITERMANN LUB RÓWNOWAŻNA	
	ISTNIEJĄCE WARSTWY ŚCIANY FUNDAMENTOWEJ (NAPRAWA I OCZYSZCZENIE ISTNIEJĄCYCH POWŁOK ŚCIAN ZEWN.)	
	MIEJSCOWA NAPRAWA TYNKÓW– T. CEMENTOWO– WAPIENNY KAT. III	
	FARBA LATEKSOWA (KOLORYSTYKA WG PROJ. WYKON.)	

Sz9	ŚCIANY FUNDAMENTOWE NOWOPROJEKTOWANE – (MASZYNOWNIA, BIBLIOTEKA)	
	FOLIA KUBEŁKOWA	
	POLISTYREN EKSTRUDOWANY	12 cm
	WYSOKOPLASTYCZNA ZAPRAWA USZCZELNIAJĄCA DEITERMANN LUB RÓWNOWAŻNA DEITERMANN LUB RÓWNOWAŻNA	
	ŚCIANA Z BLOCZKÓW BETONOWYCH (WG PROJ. WYKONAWCZEGO)	24 cm
	TYNK GIPSOWY	
	FARBA LATEKSOWA (KOLORYSTYKA WG PROJ. WYKON.)	

Sz8	ŚCIANY ISTNIEJĄCE COKOŁOWE	
	TYNK COKOŁOWY MOZAIKOWY	
	POLISTYREN EKSTRUDOWANY	12 cm
	WYSOKOPLASTYCZNA ZAPRAWA USZCZELNIAJĄCA DEITERMANN LUB RÓWNOWAŻNA	
	ISTNIEJĄCE WARSTWY ŚCIANY FUNDAMENTOWEJ (NAPRAWA I OCZYSZCZENIE ISTNIEJĄCYCH POWŁOK ŚCIAN ZEWN.)	
	MIEJSCOWA NAPRAWA TYNKÓW– T. CEMENTOWO– WAPIENNY KAT. III	
	FARBA LATEKSOWA (KOLORYSTYKA WG PROJ. WYKON.)	

Sw1	ŚCIANY WEWNĘTRZNE ISTNIEJĄCE	
	FARBA LATEKSOWA (KOLORYSTYKA WG PROJ. WYKON.)	
	MIEJSCOWA NAPRAWA TYNKÓW– T. CEMENTOWO– WAPIENNY KAT. III	
	ŚCIANA ISTNIEJĄCA	
	MIEJSCOWA NAPRAWA TYNKÓW– T. CEMENTOWO– WAPIENNY KAT. III	
	FARBA LATEKSOWA (KOLORYSTYKA WG PROJ. WYKON.)	

Sw2	ŚCIANY WEWNĘTRZNE ISTNIEJĄCE	
	PŁYTKI CERAMICZNE NA KLEJU	2 cm
	MIEJSCOWA NAPRAWA TYNKÓW– T. CEMENTOWO– WAPIENNY KAT. III	
	ŚCIANA ISTNIEJĄCA	
	MIEJSCOWA NAPRAWA TYNKÓW– T. CEMENTOWO– WAPIENNY KAT. III	
	FARBA LATEKSOWA (KOLORYSTYKA WG PROJ. WYKON.)	

Sw3	ŚCIANY WEWNĘTRZNE ISTNIEJĄCE– POM. SANIT., BUFET	
	PŁYTKI CERAMICZNE NA KLEJU	2 cm
	MIEJSCOWA NAPRAWA TYNKÓW– T. CEMENTOWO– WAPIENNY KAT. III	
	ŚCIANA ISTNIEJĄCA	
	MIEJSCOWA NAPRAWA TYNKÓW– T. CEMENTOWO– WAPIENNY KAT. III	
	PŁYTKI CERAMICZNE NA KLEJU	2 cm

Swp1	ŚCIANY WEWNĘTRZNE	
	FARBA LATEKSOWA (KOLORYSTYKA WG PROJ. WYKON.)	
	TYNK GIPSOWY	
	ŚCIANA MUROWANA Z BLOCZKÓW SILIKATOWYCH	12 cm
	TYNK GIPSOWY	
	FARBA LATEKSOWA (KOLORYSTYKA WG PROJ. WYKON.)	

Swp2	ŚCIANY WEWNĘTRZNE	
	PŁYTKI CERAMICZNE NA KLEJU	2 cm
	TYNK GIPSOWY	
	ŚCIANA MUROWANA Z BLOCZKÓW SILIKATOWYCH	12 cm
	TYNK GIPSOWY	
	FARBA LATEKSOWA (KOLORYSTYKA WG PROJ. WYKON.)	

Swp3	ŚCIANY WEWNĘTRZNE W SANITARIATACH	
	PŁYTKI CERAMICZNE NA KLEJU	2 cm
	TYNK GIPSOWY	
	ŚCIANA MUROWANA Z BLOCZKÓW SILIKATOWYCH	12 cm
	TYNK GIPSOWY	
	PŁYTKI CERAMICZNE NA KLEJU	2 cm

Swp4	ŚCIANY WEWNĘTRZNE	
	FARBA LATEKSOWA (KOLORYSTYKA WG PROJ. WYKON.)	
	TYNK GIPSOWY	
	ŚCIANA MUROWANA Z BLOCZKÓW SILIKATOWYCH	15 cm
	TYNK GIPSOWY	
	FARBA LATEKSOWA (KOLORYSTYKA WG PROJ. WYKON.)	

Swp5	ŚCIANY WEWNĘTRZNE	
	PŁYTKI CERAMICZNE NA KLEJU	2 cm
	TYNK GIPSOWY	
	ŚCIANA MUROWANA Z BLOCZKÓW SILIKATOWYCH	15 cm
	TYNK GIPSOWY	
	FARBA LATEKSOWA (KOLORYSTYKA WG PROJ. WYKON.)	

Swp6	ŚCIANY WEWNĘTRZNE	
	FARBA LATEKSOWA (KOLORYSTYKA WG PROJ. WYKON.)	
	TYNK GIPSOWY	
	ŚCIANA MUROWANA Z BLOCZKÓW SILIKATOWYCH	18 cm
	TYNK GIPSOWY	
	FARBA LATEKSOWA (KOLORYSTYKA WG PROJ. WYKON.)	

Swp7	ŚCIANY WEWNĘTRZNE	
	PŁYTKI CERAMICZNE NA KLEJU	2 cm
	TYNK GIPSOWY	
	ŚCIANA MUROWANA Z BLOCZKÓW SILIKATOWYCH	18 cm
	TYNK GIPSOWY	
	FARBA LATEKSOWA (KOLORYSTYKA WG PROJ. WYKON.)	

NR POM.	NAZWA POMIESZCZENIA	POWIERZCHNIA (M2)
0.001	WIATROŁAP	10,88
0.002	KORYTARZ	115,87
0.003	POM. BIUROWE - SAMORZĄD STUDENCKI	34,71
0.003A	ZAPLECZE	12,9
0.004	ZAPLECZE	15,5
0.005	SALA AUDYTORYJNA NR 22	134,6
0.006	POM. TECHNICZNE	21,1
0.007	POM. TECHNICZNE	9,03
0.008	POM. TECHNICZNE	9,03
0.009	POM. TECHNICZNE	15,66
0.010	POM. TECHNICZNE	15,05
0.011	ROZDZIELNIA	59,54
0.012	SALA WYKŁADOWA - INFORMATYCZNA NR 24	167,4
0.013	WĘZEŁ CIEPLNY	32,84
0.014	POM. GOSPODARCZE	3,33
0.015	WC MĘSKIE	21,45
0.016	WC NIEPEŁNOSPR.	3,23
0.017	WC DAMSKIE	13,52
0.018	KLATKA SCHODOWA S-1	32,48
0.020	KORYTARZ	366,51
0.021	SALA AUDYTORYJNA NR 20	125,38
0.022	SALA AUDYTORYJNA NR 19	123,21
0.023	SALA AUDYTORYJNA NR 18	128,45
0.024	SZATNIA	83,12
0.025	KORYTARZ	43,42
0.026	MASZYNOWNIA	3,99
0.027	POM. BIUROWE	14,2
0.028	PORTIERNIA	7,23
0.029	WIATROŁAP	11,69
0.030	MAGAZYN	29,65
0.031	MAGAZYN NR 26	58,51
0.032	MAGAZYN NR 27	42,65
0.033	MAGAZYN NR 28	42,37
0.034	MAGAZYN NR 29	42,44
0.035	MAGAZYN NR 30	41,58
0.036	MAGAZYN NR 31	20,26
0.037	MAGAZYN NR 32	25,22
0.038	MAGAZYN NR 33	47,24
0.039	ROZDZIELNIA	9,2
0.040	KORYTARZ	73,07
0.041	KLATKA SCHODOWA S-2	33,3
0.042	KORYTARZ	75,19
0.042A	KORYTARZ	12,51
0.043	WĘZEŁ CIEPLNY	24,46
0.044	MAGAZYN (12)	23,15
0.045	MAGAZYN (13)	22,77
0.046	MAGAZYN (14)	19,63
0.047	MAGAZYN (15)	28,36
0.048	MAGAZYN (16)	58,15
0.049	MAGAZYN (17)	41,67
0.050	MAGAZYN (18)	51,28
0.051	WĘZEŁ CIEPLNY	53,9
0.052	KORYTARZ	56,53
0.053	MAGAZYN BIBLIOTEKI - INTENSYWNE SKŁADOWANIE	38,02
0.054	POM. BIUROWE	13,27
0.055	MAGAZYN BIBILIOTEKI - INTENSYWNE SKŁADOWANIE	138,23
0.056	MAGAZYN MAP	108,7
0.057	POMIESZCZENIE GOSPODARCZE	11,42
0.058	ROZDZIELNIA	20,34
0.059	POM. SOCJALNE	10,96
0.060	WC	3,71
0.060A	POMIESZCZENIE GOSPODARCZE	4,94
0.061	MAGAZYN BIBILIOTEKI - INTENSYWNE SKŁADOWANIE	21,64
0.061a	ROZDZIELNIA	8,19
0.074	MASZYNOWNIA	4,65
0.076	KLATKA SCHODOWA S-3	37,43
0.077	KORYTARZ	13,7
0.078	POM. MAGAZYNOWE	26,6
0.079	MAGAZYN 2	171,3
0.080	MAGAZYN 1	130
0.081	MAGAZYN 3	55,39
0.082	POM. MAGAZYNOWE	27,28
W1	DŹWIG OSOBOWY	3,99
W2	DŹWIG OSOBOWY	3,64
W3	DŹWIG TOWAROWY	0,52
W4	DŹWIG TOWAROWY	0,64
RAZEM		3422,97

UWAGA:

1. NINIEJSZE OPRACOWANIE SŁUŻY WYŁĄCZNIE DO CELÓW UZYSKANIA POZWOLENIA NA BUDOWĘ.
2. SZCZEGÓŁOWE ROZWIĄZANIA TECHNICZNE WG PROJEKTU WYKONAWCZEGO.
3. PROJEKT ROZPATRYWAĆ ŁĄCZNIE Z PROJEKTAMI BRANŻOWYMI I RYSUNKAMI WYKONAWCZYMI KONSTRUKCJI A ZAISTNIAŁE WĄTPLIWOŚCI WYJAŚNIĆ Z PROJEKTANTEM.
4. WYMIARY I RZĘDNE SPRAWDZIĆ NA BUDOWIE A ZAISTNIAŁE ROZBIEŻNOŚCI WYJAŚNIĆ Z PROJEKTANTEM.

LEGENDA

- REI 120 – ŚCIANA P. POŻ. MIĘDZY STREFAMI
- REI 60 – ŚCIANA P. POŻ. WYDZIELAJĄCA KLATKĘ SCHODOWĄ
- ŚCIANY NOWOPROJEKTOWANE I LOKALNE ZAMUROWANIA
- ELEMENTY NOWOPROJEKTOWANE
- IZOLACJA TERMICZNA Z WEŁNY MINERALNEJ
- IZOLACJA TERMICZNA ZE STYROPINU
- ŚCIANY DO WYBURZENIA
- ELEMENTY DO USUNIĘCIA
- SYMBOL KIERUNKU EWAKUACJI

Archimmodicus s.j.
Archimmodicus s.j.
Mariusz Fabjanowski, Grzegorz Kędzierski
50-323 Wrocław, ul.Kluczborska 13/1A
tel.0503176038 , tel./fax(071) 7584595

Inwestor	Wyższa Szkoła Oficerska Wojsk Lądowych im. gen. Tadeusza Kościuszki we Wrocławiu			
Adres	ul. Czajkowskiego 109, 51-150 Wrocław			
Obiekt	Budynek nr 113/2845 Wyższej Szkoły Oficerskiej Wojsk Lądowych im. gen. Tadeusza Kościuszki we Wrocławiu			
Adres	ul. Czajkowskiego 109, 51-150 Wrocław			
Adres geod.	AM 15; dz. nr 2/5; obręb Karłowice			
Temat projektu	Projekt przebudowy i termomodernizacji budynku nr 113/2845 w Wyższej Szkole Oficerskiej Wojsk Lądowych im. gen. Tadeusza Kościuszki we Wrocławiu			
Temat rysunku	RZUT POZIOMU 0			
	Imię i nazwisko	Data	Nr upr.	Podpis
Architektura Projektował:	dr inż. arch. Przemysław Nowakowski	11.2012.	294/94/UW	
Sprawdził:	mgr inż. arch. Grzegorz Gajewski	11.2012.	25/03/DOIA	
Współpraca:	mgr inż. Alicja Potrzeba	11.2012.		
Współpraca:	mgr Izabela Winkiel	11.2012.		
Współpraca:	mgr inż. arch. Iwona Kasprzyk	11.2012.		
Współpraca:	mgr inż. arch. Dorota Marszałek	11.2012.		
Współpraca:	Agata Potaczek	11.2012.		
Współpraca:	mgr inż. arch. Katarzyna Sierka - Szczucka	11.2012.		
Konstrukcja:	mgr inż. Mariusz Fabjanowski	11.2012.	145/DOŚ/05	
Sprawdził:	mgr inż. Grzegorz Kędzierski	11.2012.	201/DOŚ/09	
Współpraca:	mgr inż. Łukasz Wieruszewski	11.2012.		
ARCHM/41/12	1:100	PROJEKT BUDOWLANY	Budowlana	A-19
Nr projektu	Skala	Faza	Branża	Nr rysunku