

Wzrost kamienia na powierzchniach zewnętrznych typowy dla kamienia, podjazd
 i chodnik przy tarasie.
 Linia styku z otoczeniem szwarcem malowanym i nie przysięgła realizacja
 charakterystyki przy kamieniu, a szwarcem konstrukcyjnym budynku

ZWALNIAM DO REALIZACJI STATUS-A

KIEROWNIK MIASTU
Krzysztof Michalski
 06.04.2016

DOKUMENTACJA POWYKONAWCZA



DI 157K101 2016.03.22

Projekt: Hotel Marriott Renaissance Tytuł: PLAN ZAGOSP. TERENU PODJAZD I CHODNIK - OSIE A-8; 5-17 SCHEMAT PODZIAŁU KAMIENIA		DORA Data: 22.03.2016 Skala: 1:4 Rewizja: 00
Faza: Projekt Warsztatowy Opracował: PORR/KLINK		
Nr rysunku: WAR_ARC_PLAN_ZAG_UKL_KAMIENIA_R01		

Piotr Zdzickowski
 Kierownik Budowy
 Upr. bud. nr Wa-316/02

PREZES ZARZĄDU
 Spółki Klink International
 Waldemar Klink

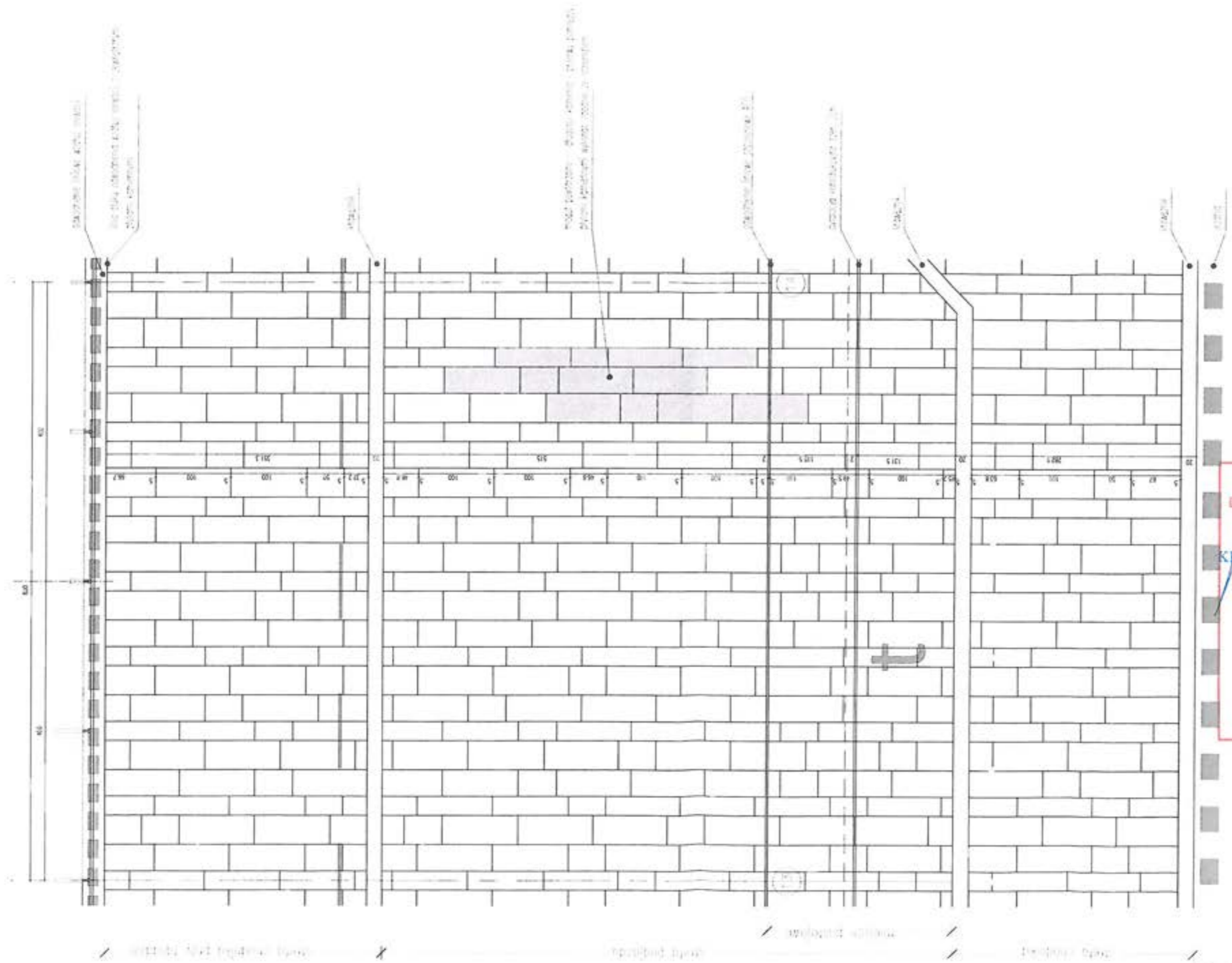

DORR		Data: 22.03.2016	
Projekt Warzajtowski		Skala: 1:5	
Opracował: PORR/KLINK		Rewizja: 00	
Nr rysunku: WAR_ARC_PLAN_ZAG_UKL_KAMIENIA_R02			
Tytuł rysunku: PLAN ZAGOSP. TERENU RZUT PODZIAŁU KAMIENIA CHODNIK-PODJAZD-CHODNIK			

**ZWALNIAM
OO REALIZACJI
STATUS-A**

KIEROWNIK PROJEKTU
Michał
Krzysztof Michalski

06.04.2016

**DOKUMENTACJA
POWYKONAWCZA**

KLINK
KLINK INTERNATIONAL Sp. z o.o.
13-430 Krzyżyn, ul. Ludowa
tel. (022) 531 12 32, fax (022) 531 12 33
NIP 750-670-47-74

PREZES ZARZĄDU
Spółki Klink International
Waldemar Klink

DA 157/01 2016.03.22
Piotr Szatkowski
Kierownik Budowy
Upr. bud. nr Wa-316/02

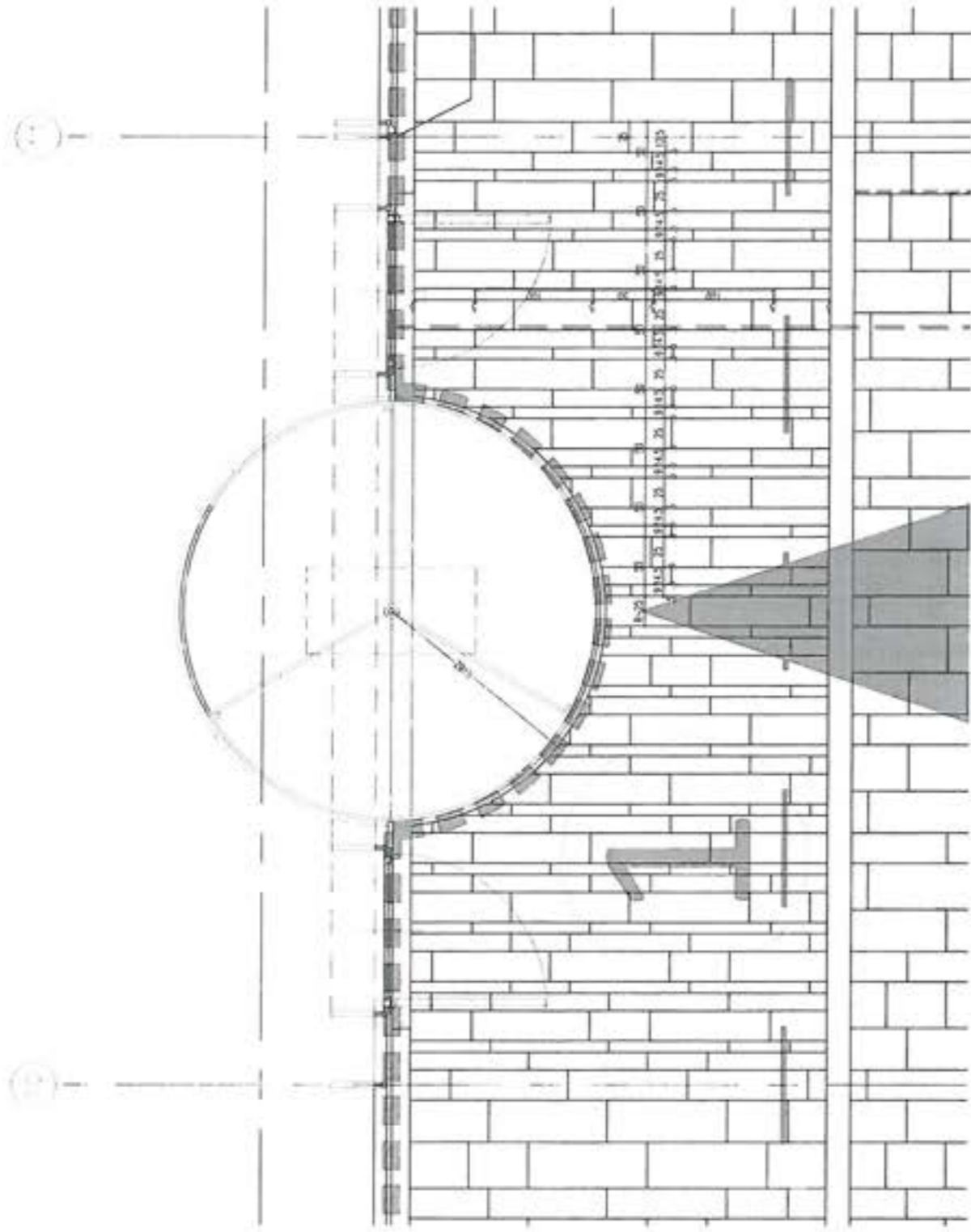

011A_02 - służy komieci na zakończeniu zamkniętych przy drzwiach otworach.
 i na tym z odwróceniem wstępu ściany i na ściany, rezerwne dojmawach się
 kamienia i służy wyodrębnieniu budowy.

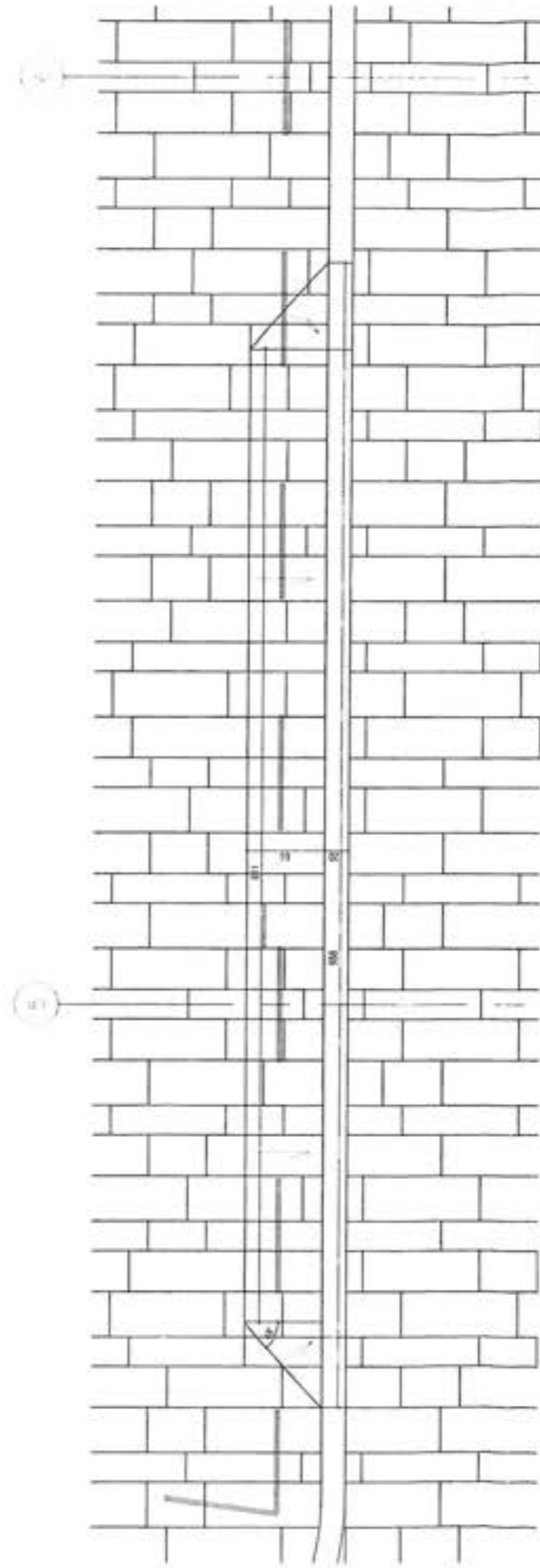

011A_03 - służy komieci na zakończeniu zamkniętych przy drzwiach otworach.
 i na tym z odwróceniem wstępu ściany i na ściany, rezerwne dojmawach się
 kamienia i służy wyodrębnieniu budowy.

		Projekt Warszawa ul. Żurbitowska 1 00-585 Warszawa Tel. 22-62-12-72, 22-62-12-73 Fax. 22-62-12-74	
Data: 22.03.2016		Faza: Projekt Warsztatowy	
Skala: 1:5		Opracował: PORR/KLINK	
Nr rysunku: WAR_ARC_PLAN_ZAG_UKL_KAMIENIA_R03		Rewizja: 00	
Treść rysunku: PLAN ZAGOSP. TERENU PRZEJŚCIE - OSE AR 44 WEJŚCIE GŁ. - OSE 10-11 SCHEMAT PODZIAŁU KAMIENIA		Hotel Marriott Renaissance Warszawa	

ZWALNIAM DO REALIZACJI STATUS-A
 KIEROWNIK PROJEKTU
Krzysztof Michalski
 06.04.2016
DOKUMENTACJA POWYKONAWCZA

ul. Dzielna 10, 00-610 Warszawa
 tel. 22 629 10 22 fax 22 629 10 23
 NIP 525-025-62-00

PREZES ZARZĄDU
 Spółki Klink International
Waldemar Klink

DA 1st ver 2016.03.22
 Piotr Czajkowski
 Kierownik Budowy
 Upr. bud. Wa-316/02

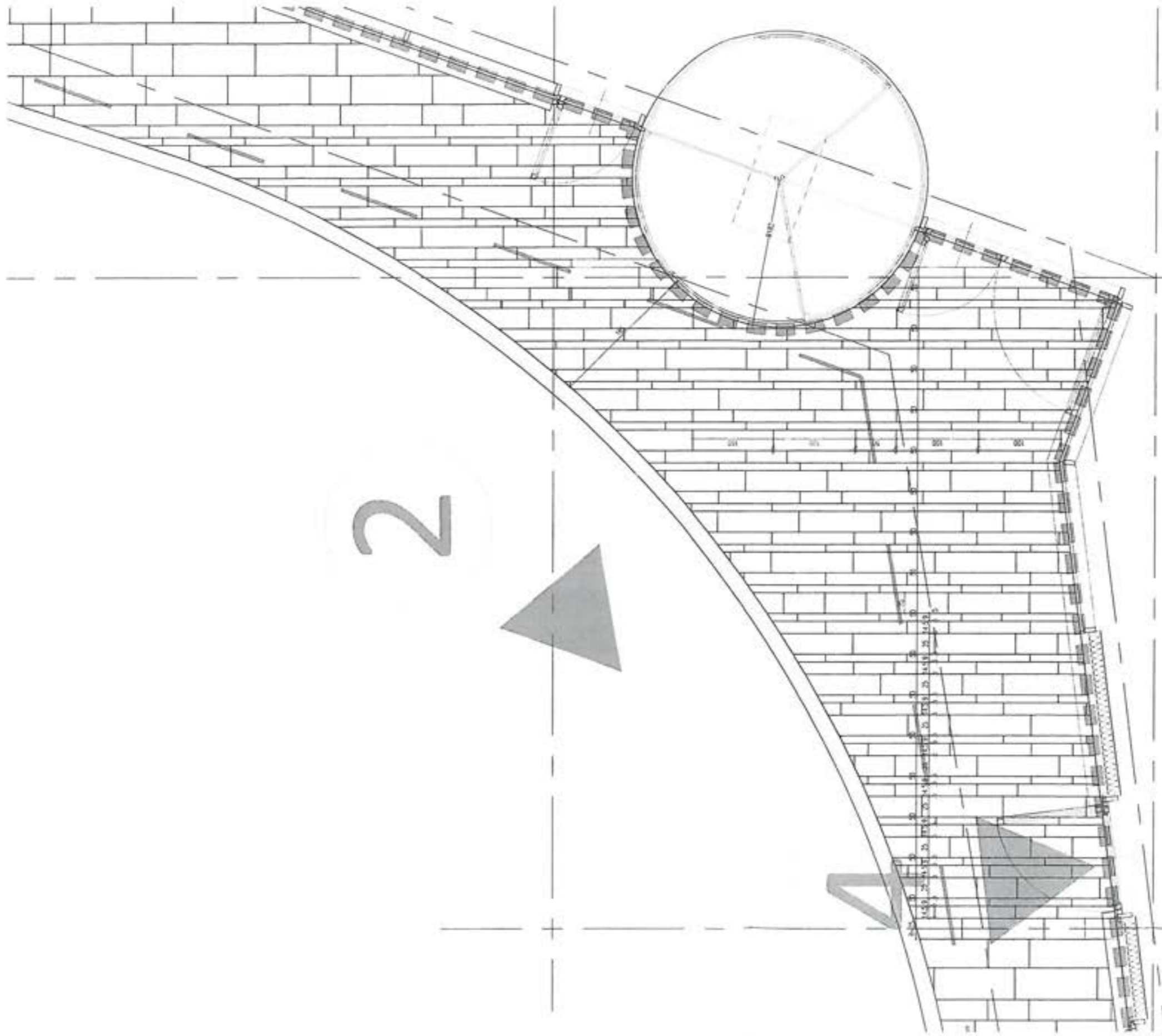

0114.01 - plan kamienia nocewennych warstw przy trzech stopniach
 zmniejszenia poziomu podłogi podłogowego na ścianach kamień - dla osiedla
 przy ul. T. Kościuszki 11-13, w miejscowości Kamień, powiat
 średzki, woj. wielkopolski

ZWALNIAM DO REALIZACJI STATUS-A

 Krzysztof Michalski
 16.06.2016
DOKUMENTACJA POWYKONAWCZA

KLINK
 KLINK INTERNATIONAL Sp. z o.o.
 ul. Główna 12, 61-800 Poznań, tel. 71 434 82 61
 NIP: 780-470-470

PREZES ZARZĄDU
 Spółki Klink International
 Waldemar Klink

DA 157 w 01 2016.03.22

Piotr Jankowski
 Kierownik Budowy
 Upr. bud. Wh-316/07

		Data: 22.03.2016
Projekt: Warsztalowy		Skala: 1:5
Opracował: PORR/KLINK		Rękoiszczyk: WAR_ARC_PLAN_ZAG_UKL_KAMIENIA_RD4_00
Nr rysunku: WAR_ARC_PLAN_ZAG_UKL_KAMIENIA_RD4		Rękoiszczyk: 00
Hotel Marriott Renaissance PLAN ZAGOSP. TERENU WEJSCIE - OSIE G-E, 11-13 SCHEMAT PODZIAŁU KAMIENIA		

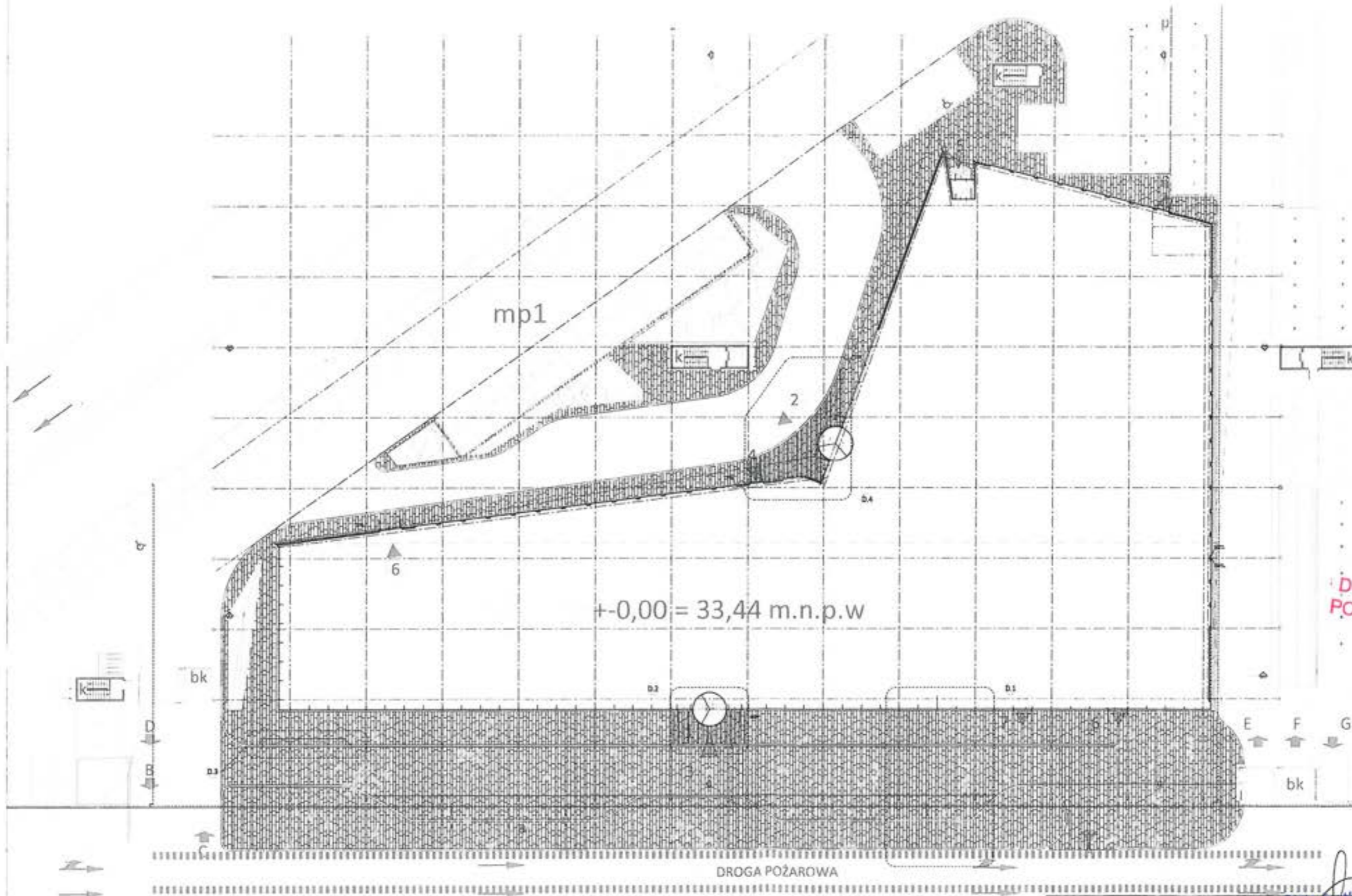

mp2

mp1

+ -0,00 = 33,44 m.n.p.w

DROGA POŻAROWA

ZWALNIAM DO REALIZACJI STATUS-A
 KIEROWNIK PROJEKTU
Krzysztof Michałski
 06.04.2016

DOKUMENTACJA POWYKONAWCZA

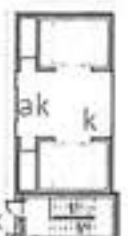

Projektant: Kierownik Budowy: Upr. bud. Wa-3167/02 Faza: Projekt Warsztatowy Opracował: PORR/ KLINK Nr rysunku: WAR_ARC_PLAN_ZAG_UKL_KAMIENIA_R05 Treść rysunku: PLAN ZAGOSP. TERENU RZUT PODZIAŁU KAMIENIA SCHEMAT CAŁOŚCI 1:400 Revizja: 00	DORA PREZES ZARZĄDU Spółki Klink International <i>Waldemar Klink</i>
---	--

DU15TR01 2016.03.26

k

ZWALNIAM
DO REALIZACJI
STATUS-A

KIEROWNICZKA
[Signature]
Krzysztof Michalski

05.04.2016

D.3

DOKUMENTACJA
POWYKONAWCZA



Projektant: Pracownia Projektowa i Architekcyjna PORR KLINK ul. Rydygiera 10 00-610 Warszawa	Inwestor: Zarząd M. St. Warszawa ul. Rydygiera 10 00-610 Warszawa	DORR Data: 22.03.2016
Nazwa obiektu: Hotel Marriott Renaissance	Faza: Projekt Warsztatowy	Opracował: PORR KLINK
Treść rysunku: PLAN ZAGOSP. TERENU RZUT PODZIAŁU KAMIENIA OSIE - A-B; 4-9	Nr rysunku: WAR_ARC_PLAN_ZAG_UKL_KAMIENIA	PREZES ZARZĄDU Piotr Klink International Piotr Klink

Da 157 p101 2016.03.22
 Piotr S. Klinkowski
 Kierownik Budowy
 Upr. bud. A Wa-316/02

ZWALNIAM
DO REALIZACJI
STATUS-A

KIEROWNIK PRAC
Michal
Kierownik Prac

06.06.2016

D.2

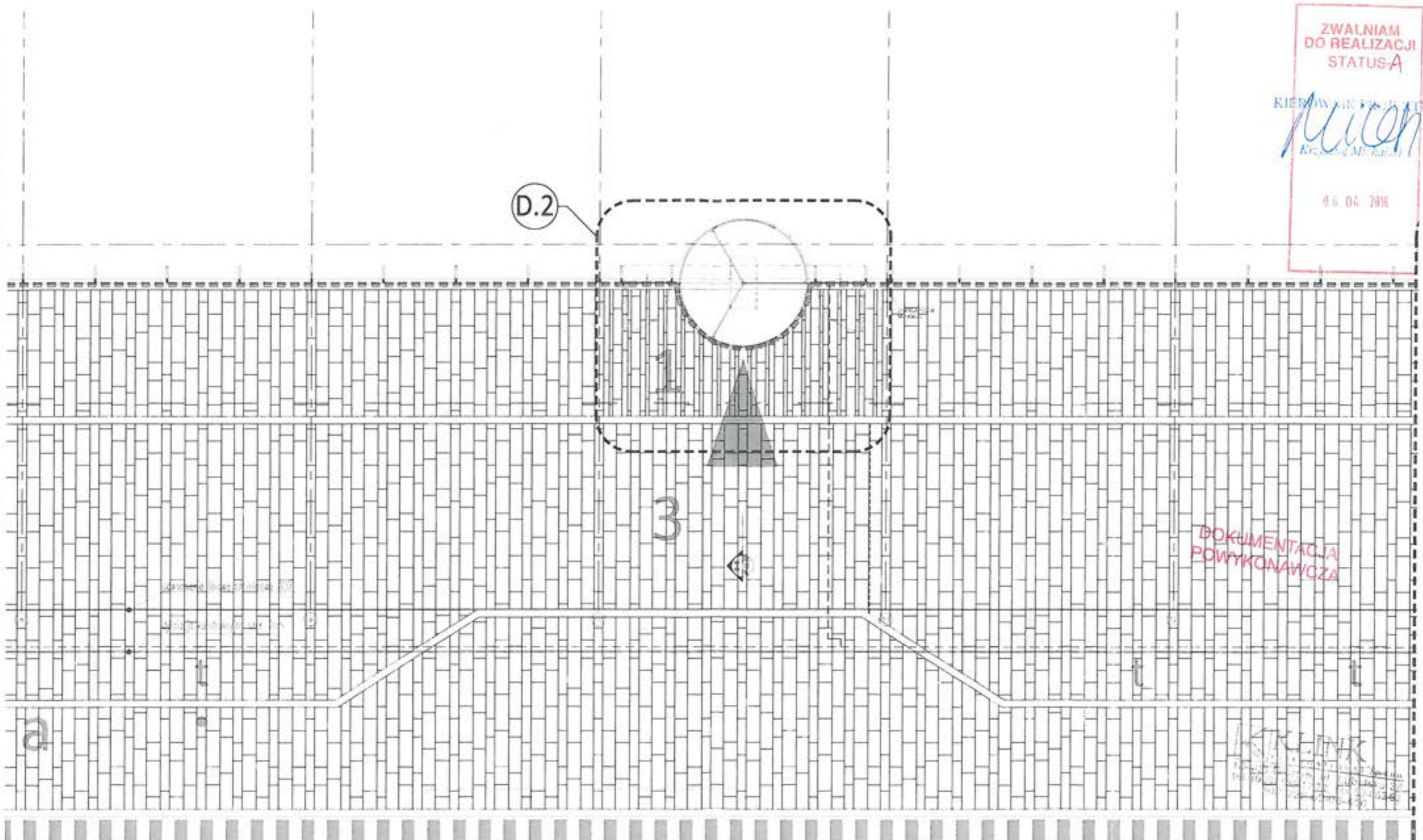

DOKUMENTACJA
POWYKONAWCZA

<p>Projektant: [Logo]</p>		<p>OPRACOWANIE</p>		<p>DORA</p>
<p>Opis: [Logo]</p>		<p>Faza: Projekt Warsztatowy</p>		<p>Data: 22.03.2016</p>
<p>Treść rysunku: PLAN ZAGOSP. TERENU RZUT PODZIAŁU KAMIENIA OSIE - A-B; 8-13</p>		<p>Opracował: PORR/ KLINK</p>		<p>Skala: 1:100</p>
		<p>Nr rysunku: WAR_ARC_PLAN_ZAG_UKL_KAMIENIA_B07_000</p>		<p>PREZES ZARZADU</p>

06.06.2016
Waldemar Klink
Piotr [Signature]
Kierownik Sądowy
Inr. bud. Wa-316/07

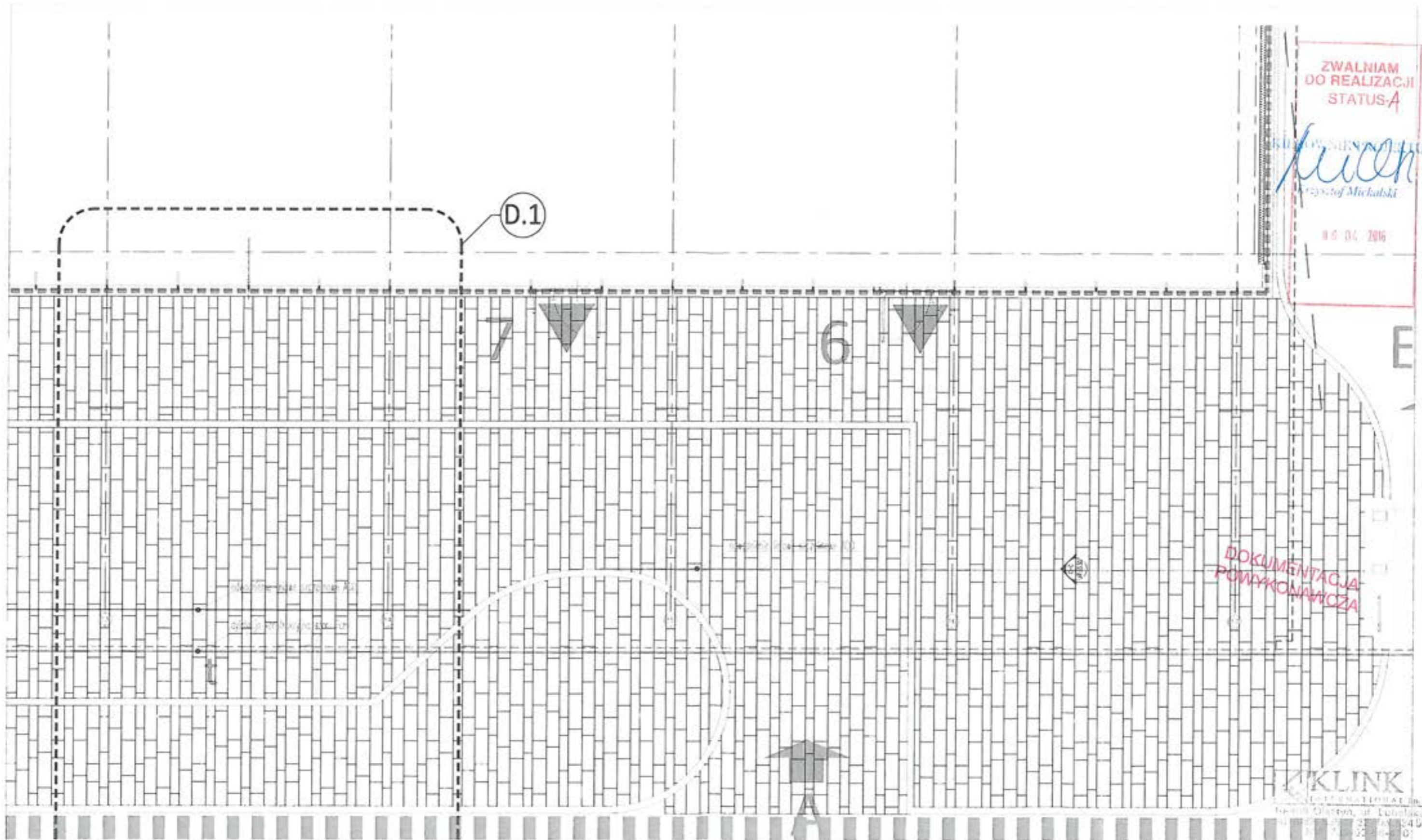

ZWALNIAM
OO REALIZACJI
STATUS A

Klink
Pracownia Architektoniczna
Pracownik: Michałski

06.04.2016

DOKUMENTACJA
POWYKONAWCZA

KLINK

<p>Hotel Marriott Renaissance PLAN ZAGOSP. TERENU RZUT PODZIAŁU KAMIENIA OSIE - A-B; 13-18</p>	<p>Faza: Projekt Warsztatowy Opracował: PORR/ KLINK Nr rysunku: WAR_ARC_PLAN_ZAG_UKL_KAMIENIA_R08_00</p>	<p>Date: 22.03.2016 PREZES ZARZĄDU Spółki Klink International <i>Waldemar Klink</i></p>
--	--	--

IN 157401 2016
Bjotr Sztykowski
Kierownik Budowy
Upr. bud. Wa-316/02

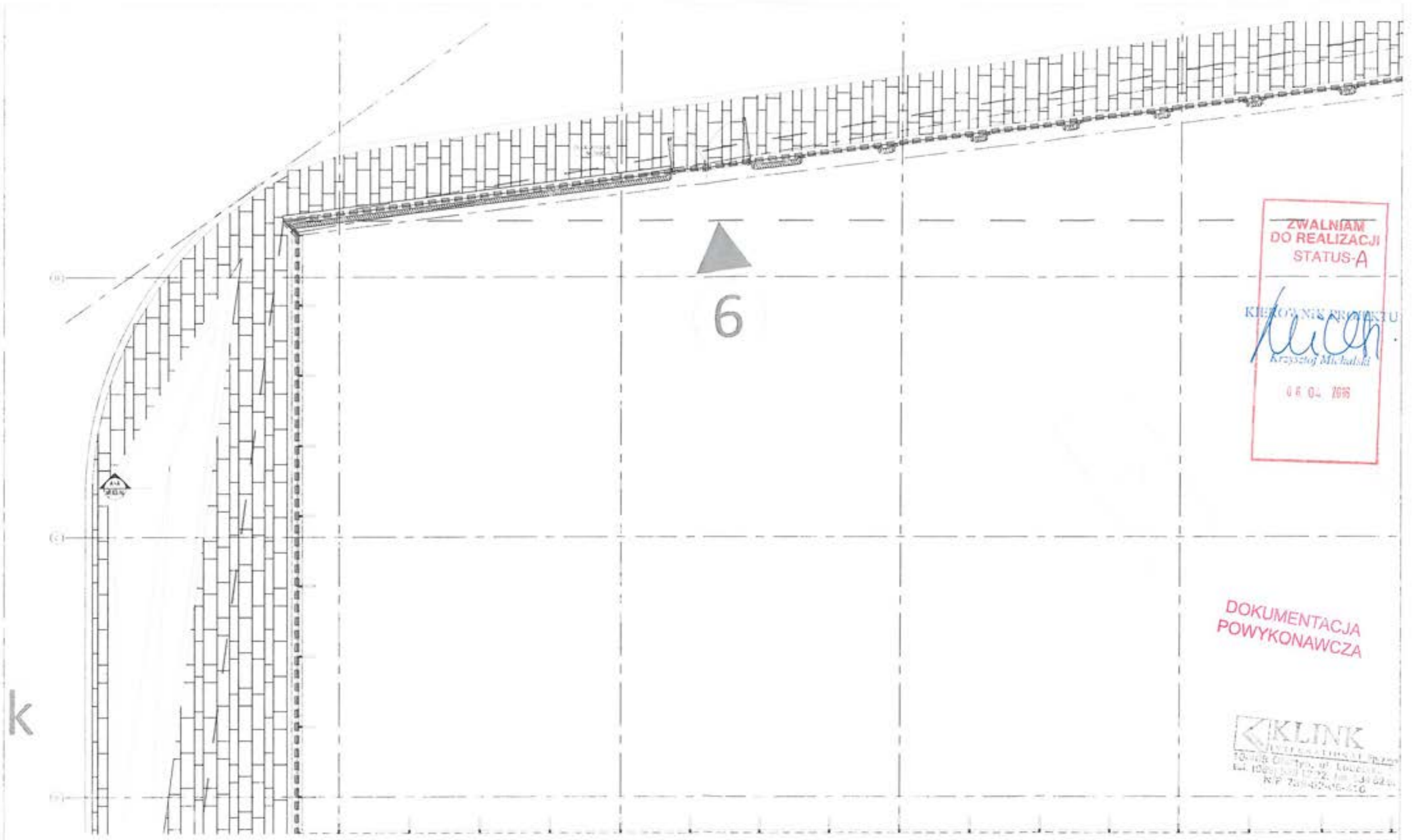

**ZWALNIAM
DO REALIZACJI
STATUS-A**

KIEROWNIK PROJEKTU
Krzysztof Michalski
06.04.2016

**DOKUMENTACJA
POWYKONAWCZA**

KLINK
KONSTRUKCYJNO-PROJEKTOWA
TOWARZYSTWO INŻYNIERÓW
ul. Długa 10/12, 01-001 Warszawa
NIP 780407496-510

<p>OPIS</p> <p>1. Nazwa obiektu budowlanego: Hotel Marriott Renaissance</p> <p>2. Rodzaj obiektu: Hotel</p> <p>3. Rodzaj dokumentacji: Dokumentacja wykonawcza</p> <p>4. Zawartość: Plan zagosp. terenu</p> <p>5. Skala: 1:500</p> <p>6. Data: 22.03.2016</p> <p>7. Opracował: PORR/ KLINK</p> <p>8. Nr rysunku: WAR_ARC_PLAN_ZAG_UKL_KAMIENIA_ROB</p> <p>9. Treść rysunku: PLAN ZAGOSP. TERENU RZUT PODZIAŁU KAMIENIA OSIE - B-E, 4-9</p>	<p>OPIS</p> <p>1. Nazwa obiektu budowlanego: Hotel Marriott Renaissance</p> <p>2. Rodzaj obiektu: Hotel</p> <p>3. Rodzaj dokumentacji: Dokumentacja wykonawcza</p> <p>4. Zawartość: Plan zagosp. terenu</p> <p>5. Skala: 1:500</p> <p>6. Data: 22.03.2016</p> <p>7. Opracował: PORR/ KLINK</p> <p>8. Nr rysunku: WAR_ARC_PLAN_ZAG_UKL_KAMIENIA_ROB</p> <p>9. Treść rysunku: PLAN ZAGOSP. TERENU RZUT PODZIAŁU KAMIENIA OSIE - B-E, 4-9</p>	<p>DORR</p> <p>Data: 22.03.2016</p> <p>PREZES ZARZĄDU Spółki Klink International <i>Walter Klink</i></p>
---	---	---

DW 157 r.01, 2016 *Bjotr Szatkowski*
Kierownik budowy
Upr. bud. nr Wa-316/02

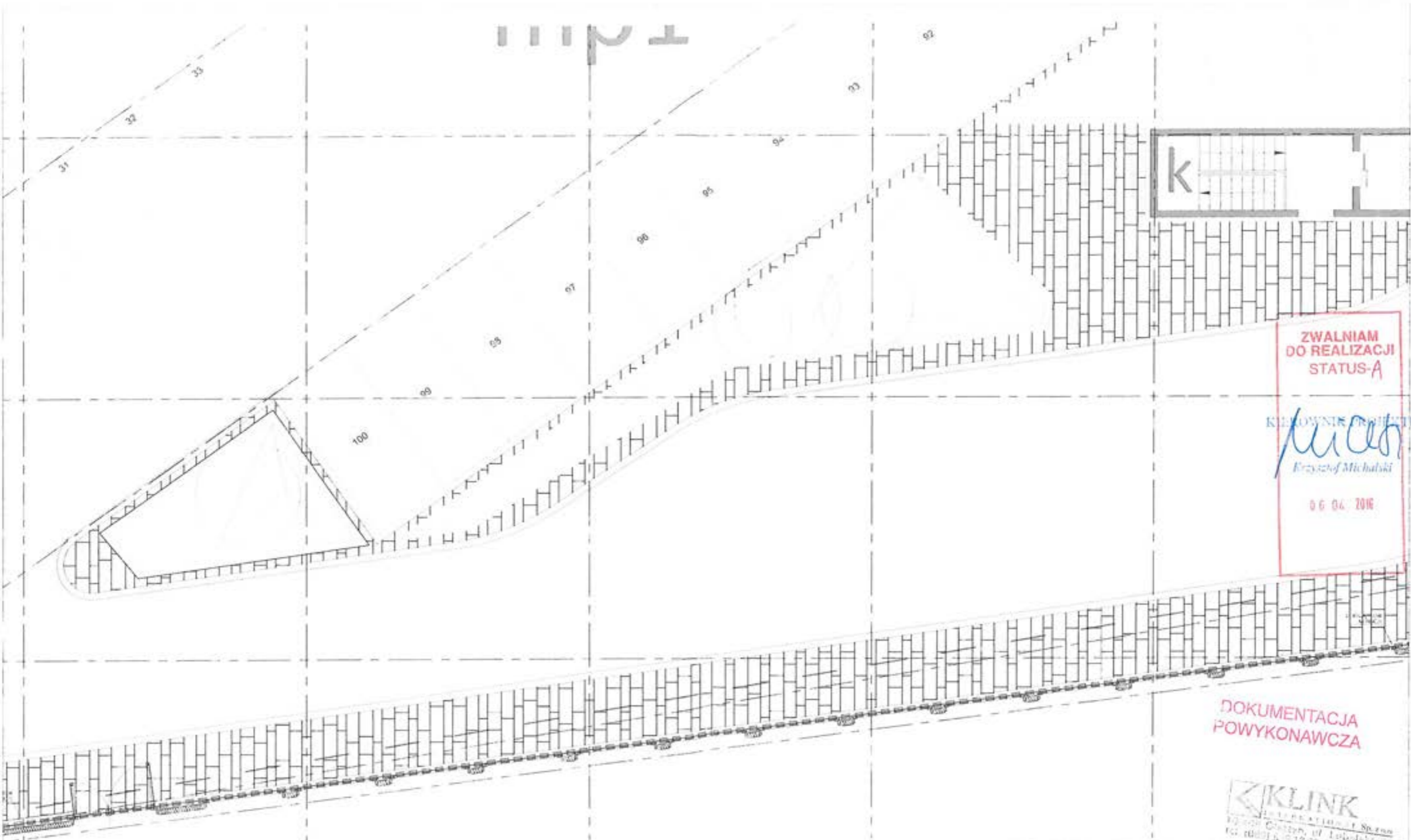

ZWALNIAM DO REALIZACJI STATUS-A

KIEROWNIK PROJEKTU
Michał
 Erzyśof Michalski

06.04.2016

DOKUMENTACJA POWYKONAWCZA

KLINK
 INTERNATIONAL Sp. z o.o.
 ul. Chałubińskiego 10, 00-611 Warszawa
 tel. 22 629 12 22

<p>Hotel Marriott Renaissance</p> <p>Treść rysunku: PLAN ZAGOSP. TERENU RZUT PODZIAŁU KAMIENIA OSIE - E-G, 6-11</p>	<p>Faza: Projekt Warsztatowy</p> <p>Opracował: PORR/ KLINK</p> <p>Nr rysunku: WAR_ARC_PLAN_ZAG_UKL_KAMIENIA/R10</p>	<p>DORR</p> <p>PREZES Zarządu Spółki Klink International <i>Waldemar Klink</i></p> <p>Rewizja: 00</p>
--	---	--

DH 157/03/01 2016
 Piotr Szatowski
 Kierownik Budowy
 Upr. bud. nr Wa-316/02

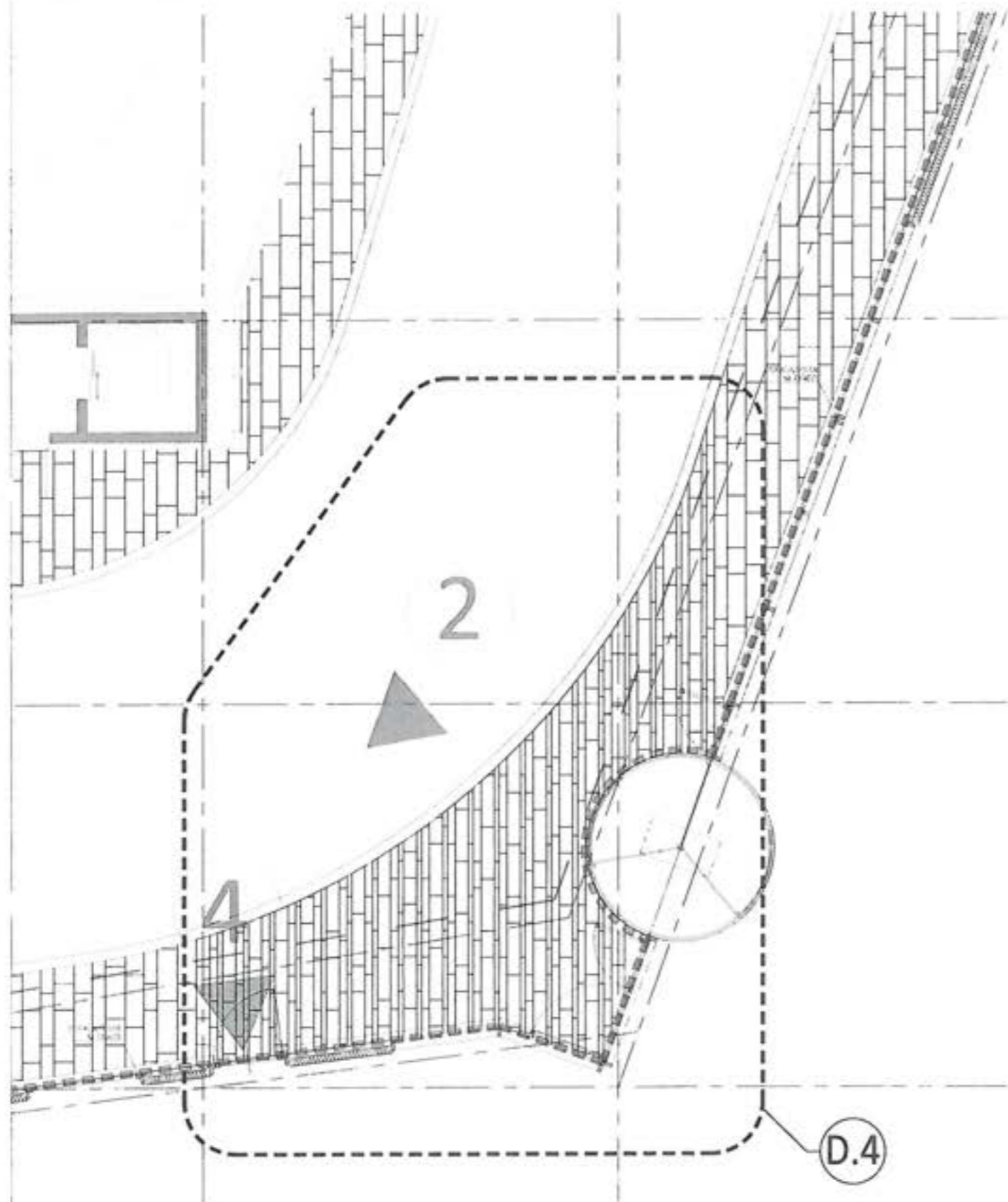

ZWALNIAM DO REALIZACJI
STATUS-A
Kierownik Projektu
Krzysztof Michalski
 15.04.2016

DOKUMENTACJA
FOWYKONAWCZA

KLINK
STYLIZACJA I WIZUALIZACJA

Projektant: Kierownik Projektu: Kierownik Budowy: Kierownik Wykonawstwa:	Data: Projekt Warsztatowy Opracował: PORR/ KLINK Nr rysunku: WAR_ARC_PLAN_ZAG_UKL_KAMIENIA_R11_00	Data: PREZES ZARZĄDU Spółki Klink International 1/100 Waldemar Klink
---	--	--

D.4 157 wa 01 2016
 Piotr Szatkowski
 Kierownik Budowy
 Upr. bud. nr Wa-316/02

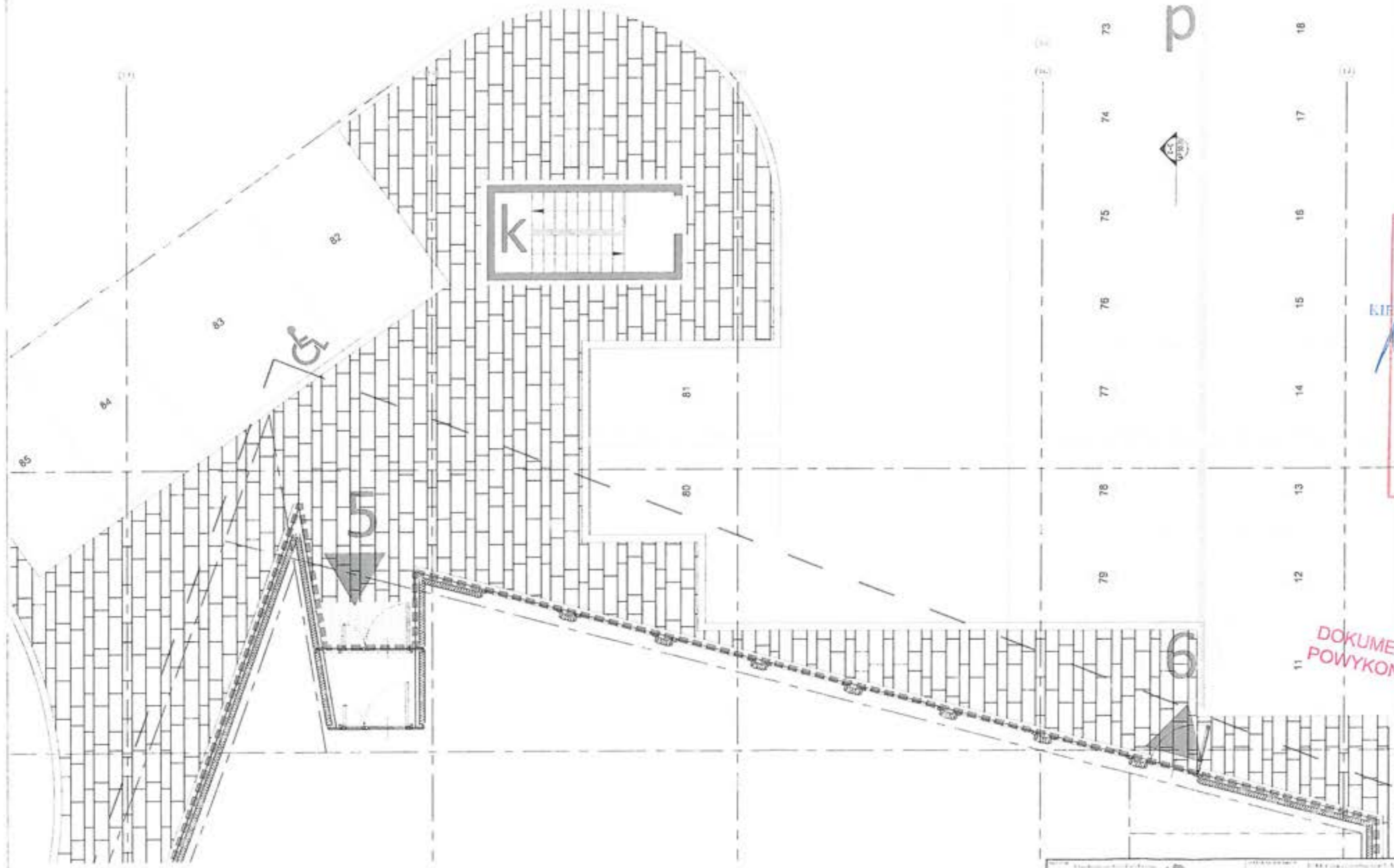

**ZWALNIAM
DO REALIZACJI
STATUS-4**

KIEROWNIK PROJEKTU
M. Klink
Michał Klink

26.04.2016

**DOKUMENTACJA
POWYKONAWCZA**

KLINK
Kierownik Projektu
ul. Łopusza 39
00-630 Warszawa
tel. 22 634 53 00
KIP 2222222222

<p>Hotel Marriott Renaissance ul. Łopusza 39 00-630 Warszawa tel. 22 634 53 00</p>	<p>DORA</p> <p>Data: 22.03.2016</p>
<p>Opis rysunku: Hotel Marriott Renaissance PLAN ZAGOSP. TERENU RZUT PODZIAŁU KAMIENIA OSIE - H-M, 13-17</p>	<p>Faza: Projekt Warsztatowy</p> <p>Opracował: PORR/ KLINK</p> <p>Nr rysunku: WAR_ARC_PLAN_ZAG_UKL_KAMIENIA_R12_00</p>

21.15.12.01 2016
Piotr Szałkowski
Kierownik Budowy
Upr. bud. nr Wa-316/02