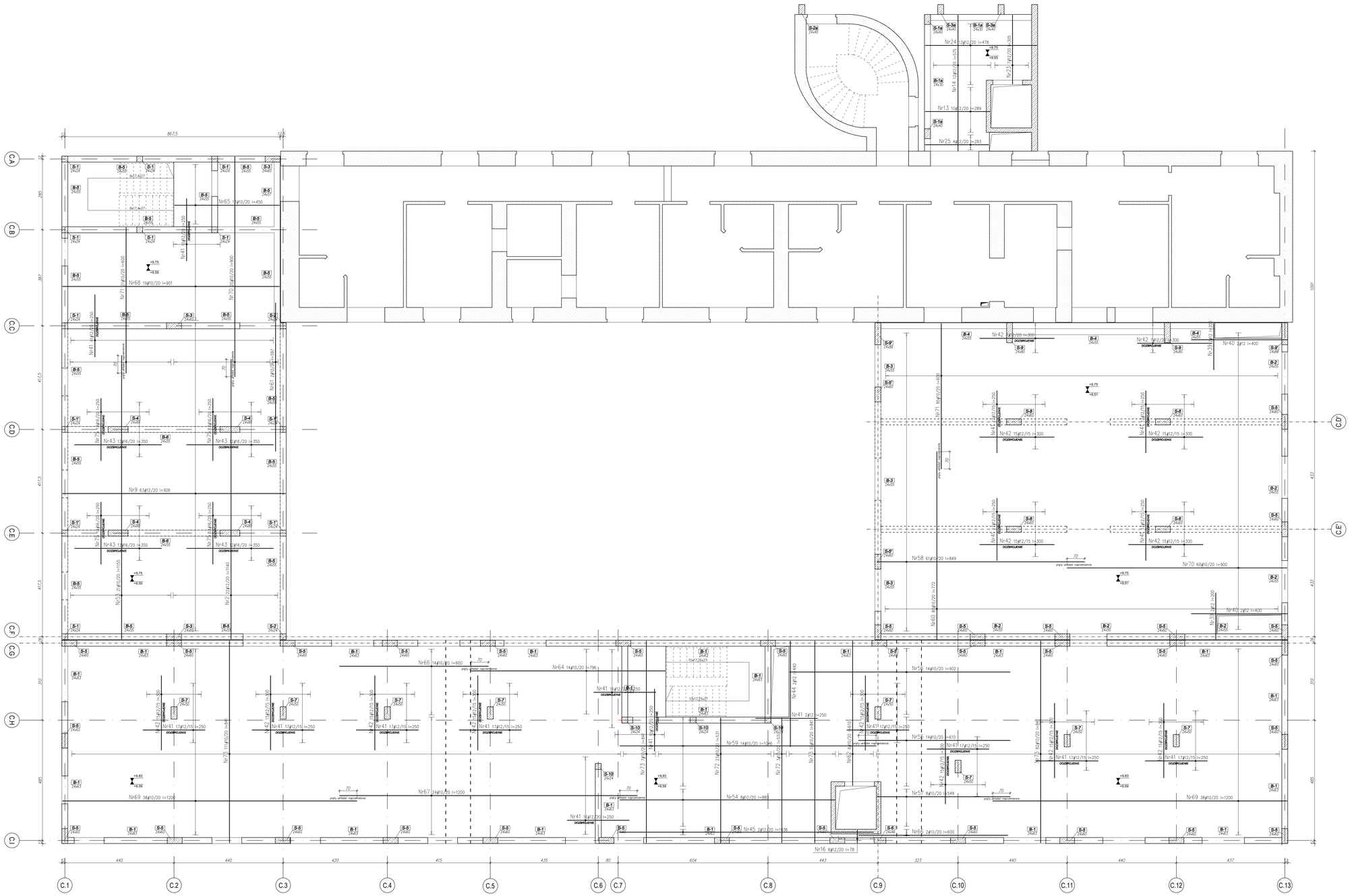

B-1
24x63cm;l.ogólna=130m

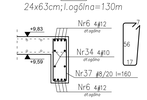

B-2
24x55cm;l.ogólna=29m

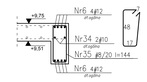

B-3
24x55cm;l.ogólna=12,77m

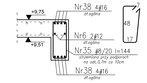

B-4
24x55cm;l.ogólna=16,64m

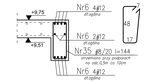

B-5
24x55cm;l.ogólna=76m

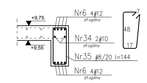

B-6
24x55cm;l=9,04m;szt.2

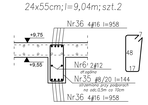

OBIEKT:

PRZEBUDOWA BUDYNKU WARSTATU SANCHODOWEGO WRAZ ZE ZMIANĄ SPOSOBU UŻYTKOWANIA NA FUNKCJE BIUROWĄ (BUDYNEK A) PRZEBUDOWA Z NADBUDOWĄ BUDYNKU GARAŻOWO - WARSZTATOWEGO WRAZ ZE ZMIANĄ SPOSOBU UŻYTKOWANIA NA FUNKCJĘ ZAMIESZKANIA ZBIOROWEGO Z CZĘŚCIĄ USŁUGOWO/BIUROWĄ (BUDYNEK B) PRZEBUDOWA WRAZ ZE ZMIANĄ SPOSOBU UŻYTKOWANIA (C) PRZEBUDOWA Z ROZBUDOWĄ I NADBUDOWĄ (BUDYNEK UŻYTKOWY) WRAZ ZE ZMIANĄ SPOSOBU UŻYTKOWANIA NA FUNKCJĘ ZAMIESZKANIA ZBIOROWEGO (BUDYNEK D) PRZEBUDOWA I ROZBUDOWA (BUDYNEK E) PRZEBUDOWA Z ROZBUDOWĄ I NADBUDOWĄ (BUDYNEK ZAMIESZKANIA ZBIOROWEGO (BUDYNEK C) PRZEBUDOWA Z ROZBUDOWĄ (BUDYNEK WARSZTATOWEGO WRAZ ZE ZMIANĄ SPOSOBU UŻYTKOWANIA NA BUDYNEK GARAŻOWO - WARSZTATOWY) PRZEBUDOWA WRAZ ZE ZMIANĄ SPOSOBU UŻYTKOWANIA PRZEBIORÓW (ZEWNĘTRZNEJ BUDYNKU) BUDYNKÓW (BUDYNEK CZSW) ZAGOSPODAROWANIE TERENU WRAZ Z PRZEBUDOWĄ INSTALACJI WODOCIĄGOWEJ I INSTALACJI ELEKTRYCZNYCH I SANITARNYCH

ADRES INWESTYCJI: CENTRALNA LINIA KOLEJOWA BUDYNEK C, 00-001 Warszawa	INWESTOR: DWARS INWESTORZY - WIELKIE BUDOWY IV WARSZAWSKIE BUDOWNICTWO ul.Wilcza 9, 00-496 Warszawa
ZLECENIODAWCA: bestion	+48 600 100 000 bestion@bestionprojekt.pl www.bestionprojekt.pl
PROJEKTANT:	mgr inż. Damian Sowa uprawnienia budowlane
SPRAWDZAJĄCY:	mgr inż. Sylwer Kamiński uprawnienia budowlane
ZESPÓŁ PROJEKTOWY:	mgr inż. Aneta Sinica
FAZA: PROJEKT TECHNICZNY I WYKONAWCZY	BRANŻA: KONSTRUKCJA
TYTUŁ RYSUNKU: RZUT STROPU NAD II PIĘTREM I - ZBROJENIE GÓRNE BUDYNEK C I D	
DATA: 28.06.2024	SKALA: 1:50
NR RYSUNKU: RAK-CD-K-04B	