MAPA DO CELÓW PROJEKTOWYCH		
Identyfikator zgłoszenia prac geodezyjnych		GP.6640.180.2024
Nazwa miejscowości		ul. Paderewskiego, Września
Jednostka ewidencyjna	identyfikator	303005_4
	nazwa	Miasto Września
Obręb ewidencyjny	identyfikator	0500
	nazwa	Września
Skala mapy		1:500
Nazwa układu współrzędnych	prostokątnych	PL-2000/6
	układu wysokości	PL-EVRF2007-NH
Sekcja		6.175.17.01.2.4; 6.175.17.02.1.3
Data opracowania mapy		24.10.2024r.

Usługi Geodezyjne NADGEO
Adrian Nadgrodkiewicz
ul. Poznańska 15A, 62-400 Słupca
tel. 663 948 986
NIP 667-17-50-412 REGON 302755377

GEODETA UPRAWNIONY

inż. Adrian Nadgrodkiewicz
nr uprawnień 23002

....
nazwa/imię i nazwisko wykonawcy który opracował mapę

....
imię i nazwisko geodety uprawnionego,

Wykonanie niniejszej mapy nie było poprzedzone ustaleniami dotyczącymi ewentualnych służebności gruntowych obciążających grunty położone w granicach projektowanej inwestycji budowlanej.

Nie wyklucza się istnienia innych nie wykazanych na niniejszej mapie urządzeń podziemnych , które nie były zgłoszone do inwentaryzacji .

Zasięg aktualizacji: — — — — — — — —

Poświadczam, że niniejszy dokument został opracowany w wyniku prac geodezyjnych i kartograficznych, których rezultaty zawiera operat techniczny pozytywnie zweryfikowany. Jednocześnie informuję, że jestem świadomy odpowiedzialności karnej za złożenie fałszywego oświadczenia.	
Identyfikator zgłoszenia prac geodezyjnych	GP.6640.180.2024
Organ służby geodezyjnej, który otrzymał zgłoszenie	Starosta Wrzesiński
Wykonawca prac geodezyjnych	Usługi geodezyjne NADGEO Adrian Nadgrodkiewicz
Nr oraz data sporządzenia dokumentu zawierającego wynik pozytywnej weryfikacji	Protokół Weryfikacji Nr 1 z daty 2024-11-14
Identyfikator materiału zasobu Data przyjęcia do zasobu	P.3023.2024.2234 2024-11-14
Imię i nazwisko oraz nr uprawnień zawodowych kierownika prac	Adrian Nadgrodkiewicz Nr uprawnień 23002

Mapa do celów projektowych
Skala 1:500

ND.6640.929.2024
stan aktualny na dzień: 13.05.2024 r.

Województwo: wielkopolskie
Gmina: Września
Identyfikator jedn. ewid. 303005_4
Obręb: Września
Identyfikator obrębu: 303005_4.0500
Arkusz ewidencyjny: 4, 5, 10 s. 6.175.17.01.2.1, 2.2; 2.3; 2.4
Układ współrz. prostokątnych płaskich: 2000/18
Układ wysokościowy: PL-EVRF2007- NH

Służebności gruntowe mające wpływ na zagospodarowanie gruntów, zlokalizowanych w granicach projektowanej inwestycji	*Nie badano*
Nie wyklucza się w terenie innych nie wykazanych na niniejszej mapie urządzeń podziemnych, które nie zostały zgłoszone do inwentaryzacji.	

GeoArt
Biuro Usług Geodezyjno – Kartograficznych
mgr inż. Artur Szymankiewicz
62-300 Września, ul. Por. J. Trawińskiego 7
Tel. 601 – 092 – 675
NIP 7891553619, REGON: 302121129

GEODETA UPRAWNIONY
mgr inż. Artur Szymankiewicz
nr upr. 23800

Poświadczam, że niniejszy dokument został opracowany w wyniku prac geodezyjnych i kartograficznych, których rezultaty zawiera operat techniczny pozytywnie zweryfikowany. Jednocześnie informuję, że jestem świadomy odpowiedzialności karnej za złożenie fałszywego oświadczenia.	
Identyfikator zgłoszenia prac geodezyjnych	ND.6640.929.2024
Organ służby geodezyjnej, który otrzymał zgłoszenie	Starosta Wrzesiński
Wykonawca prac geodezyjnych	GeoArt Biuro Usług Geodezyjno - Kartograficznych Artur Szymankiewicz
Numer oraz data sporządzenia dokumentu zawierającego wynik pozytywnej weryfikacji	Protokół weryfikacji Nr 1 z dnia 20.06.2024 r.
Imię i nazwisko oraz numer uprawnień zawodowych kierownika prac	Artur Szymankiewicz Nr uprawnień 23800

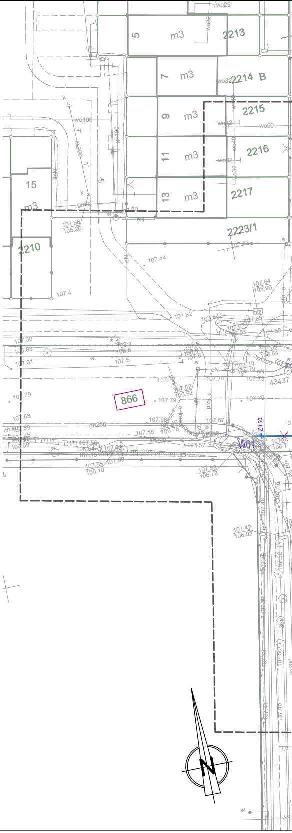

wo25
5
m3
2213
7
m3
2214 B
9
m3
2215
wo50
11
m3
2216
15
m3
13
m3
2217
2223/1
2210
107.44
107.4
107.62
107.64
105.96
866
43437
W01
Z150
107.42
106.02
N

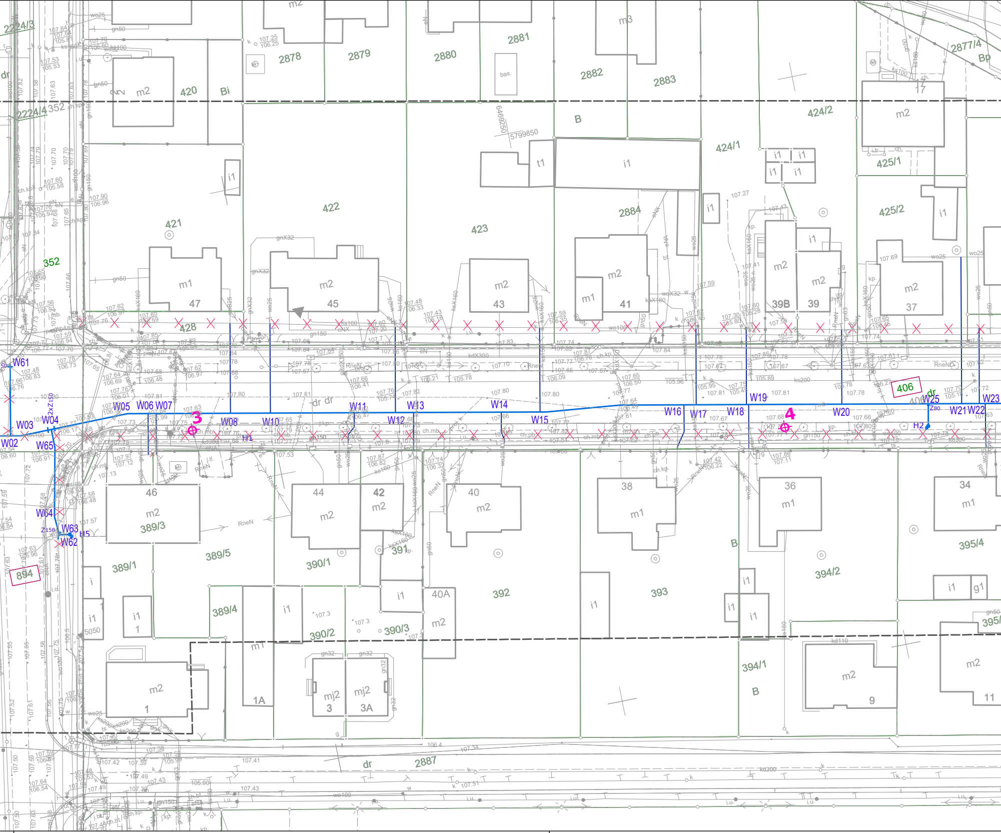
2224/3
2224/4
352
420
Bi
m2
2878
2879
2880
2881
m3
2882
2883
2877/4
Bp
17
424/2
B
6469250
5799850
t1
i1
424/1
425/1
425/2
421
422
423
2884
m1
47
m2
45
43
41
39B
39
37
428
406
W61
W02
W03
W04
W05
W06
W07
W08
W10
W11
W12
W13
W14
W15
W16
W17
W18
W19
W20
W21
W22
W23
W25
W62
W63
W64
W65
H1
H2
H5
3
4
dr
46
389/3
389/1
389/5
44
42
390/1
391
40
40A
392
38
393
36
394/2
34
395/4
395/
389/4
390/2
390/3
mj2
3
3A
1A
1
m1
394/1
9
11
894
2887
RneN
ch.mb.
ks200
kd300
wo100
gn150

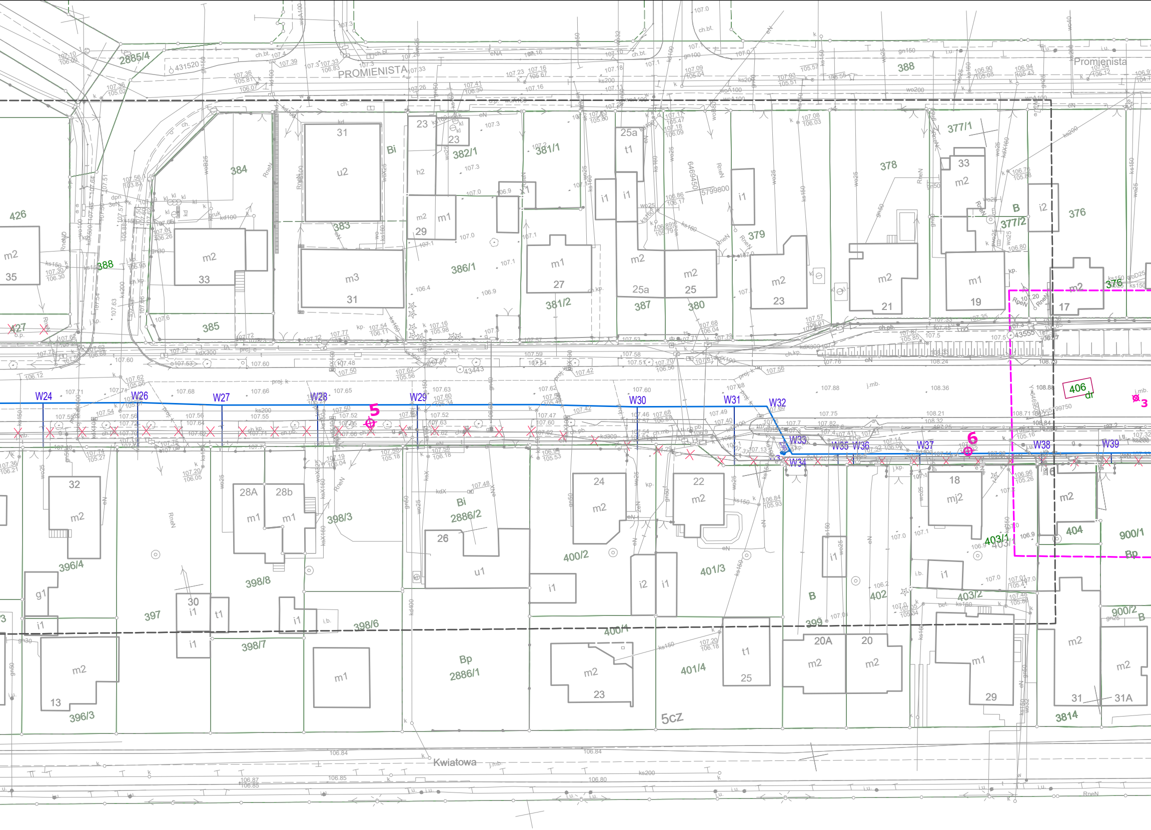
PROMIENISTA
Promienista
Kwiatowa
2885/4
431520
384
383
385
388
426
35
33
31
386/1
382/1
381/1
381/2
27
29
23
25a
25
387
380
379
378
377/1
377/2
376
33
21
19
17
W24
W26
W27
W28
W29
W30
W31
W32
W33
W34
W35
W36
W37
W38
W39
5
6
3
406
404
900/1
900/2
Bp
Bi
B
32
396/4
396/3
13
397
30
28A
28b
398/3
398/8
398/6
398/7
26
2886/2
2886/1
400/2
400/1
24
23
22
401/3
401/4
25
5CZ
402
399
20A
20
18
403/1
403/2
29
31
31A
3814

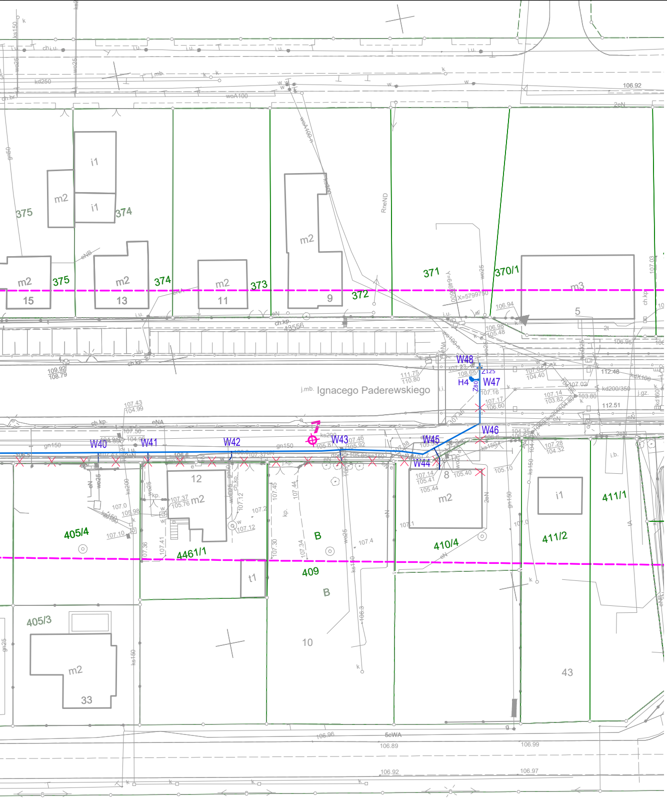
j.mb. Ignacego Paderewskiego
375
374
373
372
371
370/1
405/4
405/3
4461/1
409
410/4
411/1
411/2
m2
i1
m3
t1
15
13
11
9
5
12
8
10
33
43
B
W40
W41
W42
W43
W44
W45
W46
W47
W48
H4
Z125
Z80

LEGENDA

	GRANICE DZIAŁEK EWIDENCYJNYCH
410	NUMERY DZIAŁEK EWIDENCYJNYCH
866	DZIAŁKI EWIDENCYJNE OBJĘTE WNIOSKIEM O POZWOLENIE NA BUDOWĘ
3	ODWIERT GEOLOGICZNY

ELEMENTY PROJEKTOWANE

	PROJEKTOWANA SIEĆ WODOCIĄGOWA
	PROJEKTOWANE PRZYŁĄCZE WODOCIĄGOWE (nie będące przedmiotem wniosku o pozwolenie na budowę)
H	PROJEKTOWANY HYDRANT
Z_{150}	PROJEKTOWANA ZASUWA
W47	NUMERY WĘZŁÓW
✕—✕	SIEĆ WODOCIĄGOWA DO UNIECZYNNIENIA

UWAGA. MAPA POWSTAŁA Z POŁĄCZENIA MAP NUMERYCZNYCH
O IDENTYFIKATORACH: ND.6640.929.2024 ORAZ GP.6640.180.2024

BIURO PROJEKTÓW

Beata Drużkowska WYTWÓRNIA D23

mob.: +48 607 100 114 e-mail: arch.beata@gmail.com
NIP: 5562608169 REGON 381318669
Adres do korespondencji: os.Orła Białego 94/12, 61-251 Poznań
Adres siedziby: ul. Strażacka 2, 88-180 Złotniki Kujawskie

INWESTYCJA:

BUDOWA SIECI WODOCIĄGOWEJ
W ULICY PADEREWSKIEGO WE WRZEŚNI

INWESTOR:

PRZEDSIĘBIORSTWO WODOCIĄGÓW I KANALIZACJI SP. Z O.O.
ul.Miłosławska 8, 62-300 Września

SPRAWDZAJĄCY:
mgr inz.Magdalena Juścińska
upr. bud. do projektowania nr:
WKP/0119/POOŚ/14

PROJEKTANT:
mgr inz.Sławomir Czapik
upr. bud. do projektowania nr:
WKP/0326/POOŚ/10

RYSUNEK:
PROJEKT ZAGOSPODAROWANIA TERENU

SKALA:	BRANŻA:	NUMER RYSUNKU:
1:500	INSTALACYJNA WOD-KAN	02

STYCZEŃ 2025

WSZELKIE PRAWA AUTORSKIE ZASTRZEŻONE