MAPA DO CELÓW PROJEKTOWYCH

skala 1 : 500

066301_1_ Lublin, ul. Abramowicka
obr. nr 0001 – Abramowice, ark. nr 3, dot. cz. działek nr 269/4, 3/8
oraz części działek przyległych w obszarze zakreślonym

Niniejszą mapę wykonano na podstawie zaktualizowanej w obszarze objętym zamówieniem mapy zasadniczej w skali 1:500, wg stanu na dzień 23.06.2021r.

Układ współrzędnych 2000 strefa 8
Poziom odniesienia : PL-EVRF2007-NH
Dotyczy terenu oznaczonego (- - - - - -)
Ksiąg wieczystych nie badano.
KERG: GD-OD-II.6640.1474.2021
ks. rob. nr 3842/131/2021

Oświadczam, iż niniejszy dokument został opracowany w wyniku prac geodezyjnych, których rezultaty zawiera operat techniczny pozytywnie zweryfikowany. Jednocześnie oświadczam, że jestem świadomy odpowiedzialności karnej za złożenie fałszywego oświadczenia.
Organ służby geodezyjnej, który otrzymał zgłoszenie prac: **Prezydent Miasta Lublin**
Nr oraz data sporządzenia dokumentu zawierającego wynik pozytywnej weryfikacji:
GD-OD-II.6640.1474.2021_32362
z dnia **09.07.2021r.**

wyk.

09.07.2021r.

GEODETA
Andrzej Caban
Upr. Nr 3842
20-533 Lublin, ul. Romantyczna 19/37
tel. 604 723 597
REGON 430462615 NIP 712-101-00-30

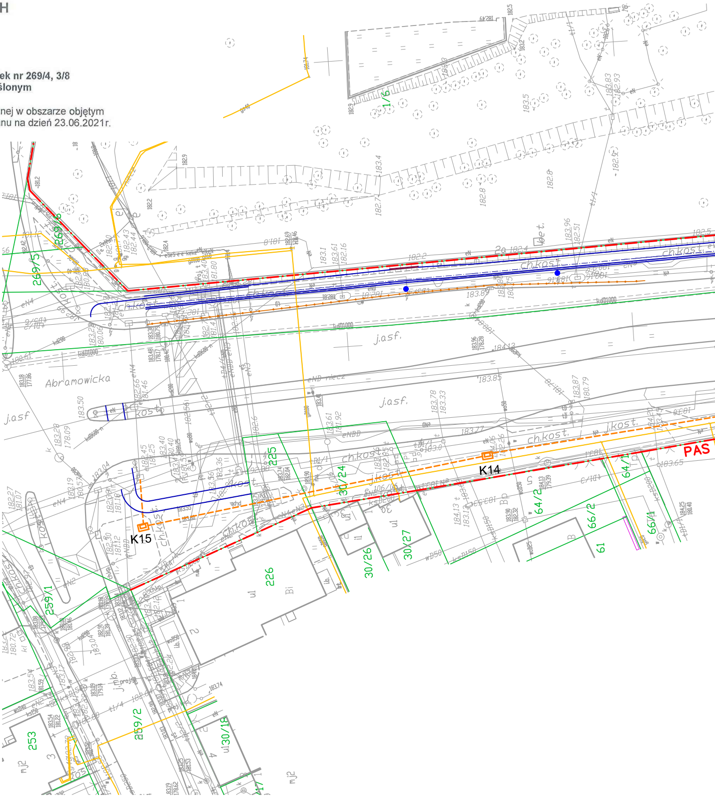

Abramowicka
j.asf.
ch.kost.
K14
K15
PAS
269/5
225
226
259/1
259/2
253
30/24
30/26
30/27
64/1
64/2
66/2
66/1
61
1/6
ul30/18

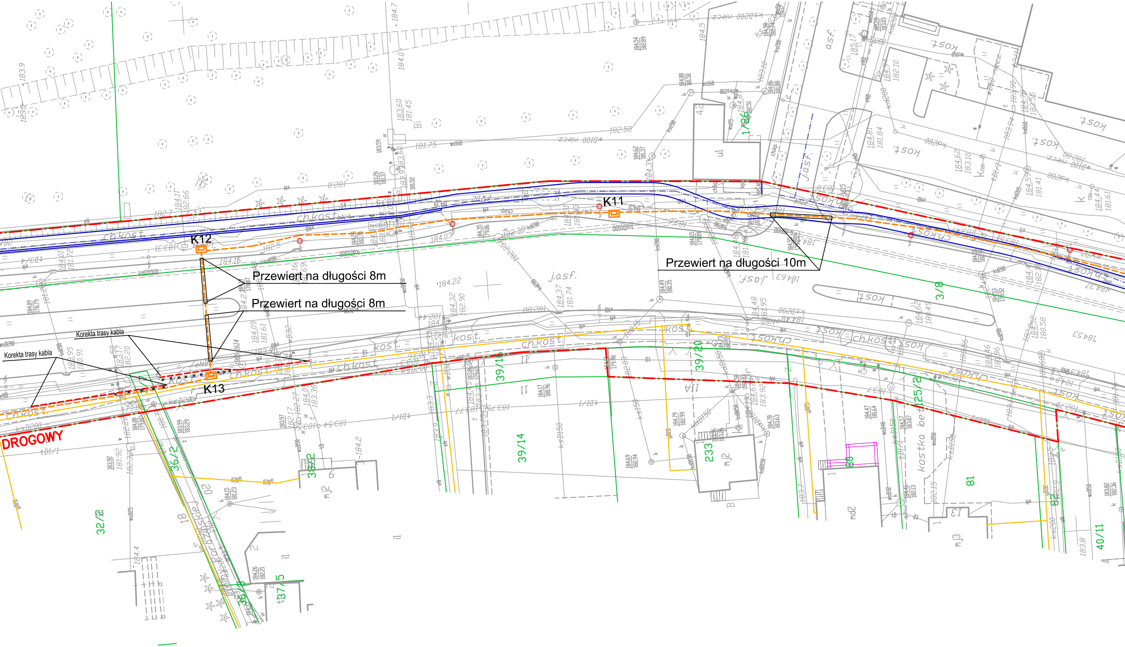
K11
K12
K13
Przewiert na długości 8m
Przewiert na długości 8m
Przewiert na długości 10m
Korekta trasy kabla
Korekta trasy kabla
DROGOWY
ch.kost.
j.asf.
kost.
kostka bet.
1/26
3/8
39/16
39/14
39/20
39/12
36/2
36/3
37/5
32/12
233
25/2
80
81
82
40/11
mj2
mj3
md2
ul
4d
184.7
184.0
183.9
183.60
181.45
184.22
182.50
181.75
184.03
184.16
182.5
184.37
181.74
184.32
182.90
184.5
184.09
181.61
183.8
184.4

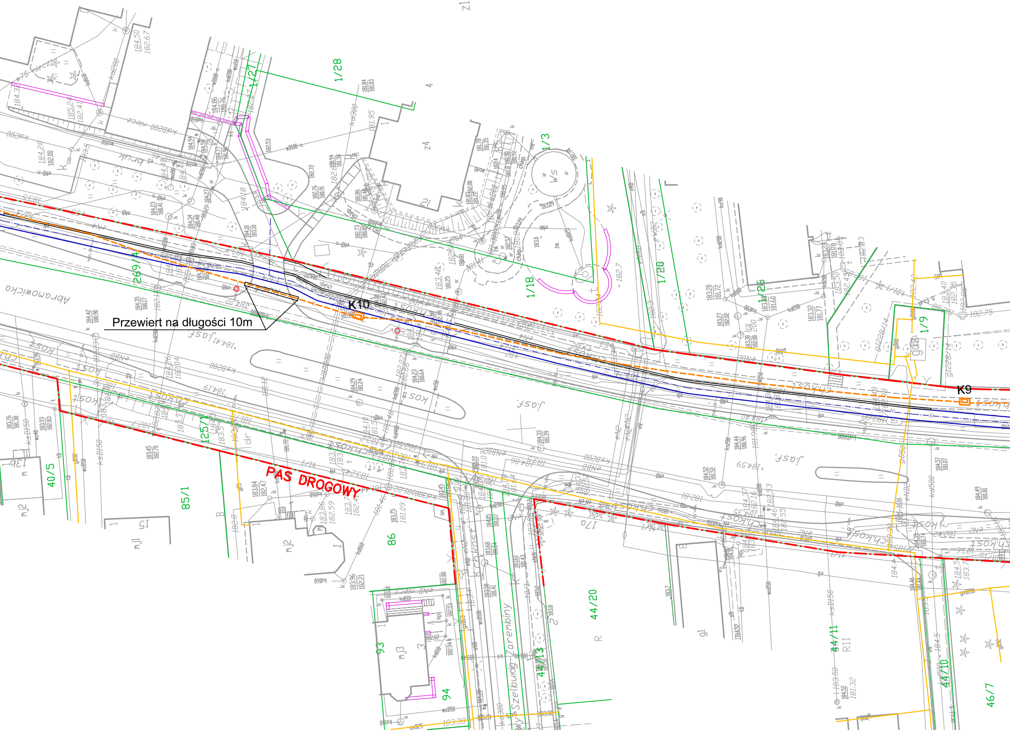
Przewiert na długości 10m
K10
K9
PAS DROGOWY
Abramowicka
Szelburg Zarembiny
269/4
1/28
1/27
1/3
1/18
1/20
1/26
1/9
257/1
85/1
40/5
86
93
94
44/20
44/13
44/11
44/10
46/7

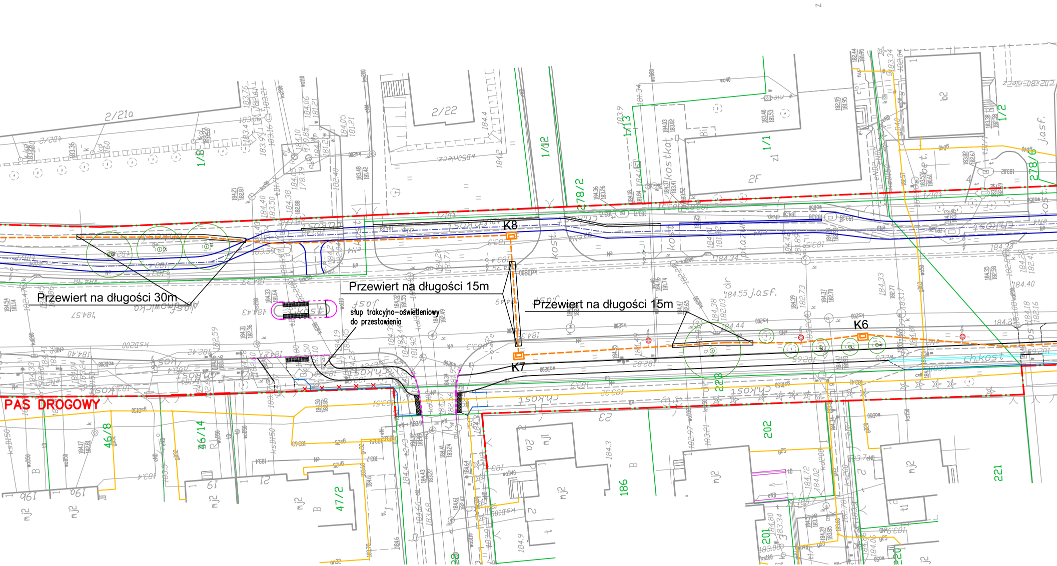

K8
K7
K6
Przewiert na długości 30m
Przewiert na długości 15m
Przewiert na długości 15m
słup trakcyjno-oświetleniowy
do przestawienia
PAS DROGOWY
2/21a
2/22
1/8
1/12
1/13
1/1
1/2
278/2
278/6
46/8
46/14
47/2
186
202
221
223
201
220

- 🟧 - projektowana naw. ścieżki rowerowej z BA gr 3cm
- ☐ - projektowany ciąg pieszo - rowerowy o nawierzchni z BA
- 🟨 - projektowany chodniki z kostki betonowej "6"
- ☐ - istniejąca nawierzchnia do regulacji wysokosciowej
- ☐ - projektowane zieleńce
- - oś
- - projektowane obrzeże 6x20cm
- - projektowane obrzeże 8X30cm
- - projektowany krawężnik 15x30cm ułożony "na płask"
- - projektowany krawężnik najazdowy 15X22cm
- - projektowana balustrada U-11a
- - projektowana palisada betonowa 100x15cm
- - linia rozgraniczająca
- - projektowane oznakowanie poziome
- - projektowany kanał technologiczny

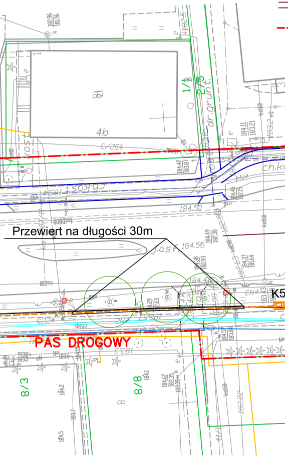

Przewiert na długości 30m
PAS DROGOWY
K5
1/1
2/5
dr.grunt.
4b
ch.kost
184.50
184.56
184.40
8/3
8/8

BIURO PROJEKTÓW BUDOWNICTWA KOMUNALNEGO Sp. z o.o. w Lublinie				
Inwestor: Zarząd Dróg i Mostów w Lublinie, ul. Krochmalna 13j 20-401 Lublin				
Nazwa zadania: BUDOWA ŚCIEŻKI ROWEROWEJ W PASIE DROGI WOJEWÓDZKIEJ NR 835 - UL. ABRAMOWICKA W LUBLINIE od ul. Głuskiej do istniejącej ścieżki rowerowej w pobliżu pętli autobusowej BUDOWA KANAŁU TECHNOLOGICZNEGO				nr zlec.: 1357 data: 04.2022
Faza opracowania: PROJEKT TECHNICZNY				
Rys.: PLAN KANALIZACJI KANAŁU TECHNOLOGICZNEGO - część 1				
branża	telekomunikacyjna	nr upr.	podpis	skala: 1:500
projektant:	mgr inż.Józef Dłużewski	1460/99/U; 1852/L/92		
asystent	mgr inż.Janusz Maziarz			nr rys.
asystent	tech. Dariusz Grudziński			T1
sprawdzający	tech. Janusz Korbaś	DTT-TU/02249/02/U		